



1. PROFESSIONAL KITCHEN WORKTABLES
TABLES DE TRAVAIL PROFESSIONNELLES / ARBEITSTISCHE FÜR GROSSKÜCHEN

2. STANDS AND OTHER TABLES
AUTRES PLANS DE TRAVAIL ET CHÂSSIS / UNTERGESTELLE UND ANDERE ARBEITSTISCHE

3. DISHWASHING EQUIPMENT
ENVIRONNEMENT LAVERIE / ZU- UND ABLAUFTISCHE UND SORTIERTISCHE

4. SHELVES AND CUPBOARDS
ÉTAGÈRES ET ARMOIRES / REGAL- UND SCHRANKSYSTEME

5. TROLLEYS
CHARIOTS / WAGEN

6. EXHAUST HOODS
HOTTES ASPIRANTES / DUNSTABZUGSHAUBEN

7. BAR EQUIPMENT
ÉQUIPEMENT DE BAR / BARAUSSTATTUNG

8. SERVING LINE SYSTEMS
SYSTÈMES DE LIGNE DE SELF / SPEISENAUGABESYSTEME

9. COOLING COUNTERS AND HEATED EQUIPMENT
TABLES RÉFRIGÉRÉES ET MEUBLES CHAUFFANTS / KÜHLTISCHE UND WARMGERÄTE

10. MODULAR TABLES
TABLES MODULAIRES / MODULARE TISCHE

PRICE LIST 2022

TARIFS 2022 / PREISLISTE 2022



Novameta is the largest and most advanced manufacturer of stainless steel commercial kitchen equipment in Baltic and Scandinavian countries. Extensive 20-year experience, attention to details along with an innovative mindset are the key factors which have enabled **Novameta** to establish trust in 21 markets.

A wide range of hot, cold and neutral standard equipment, precisely engineered and crafted non-standard products combined with a short, typically 2-4 week lead time is what makes us stand out of the crowd. What is more, our experienced team is all set to provide professional support and technical advice, enabling our clients to turn their ideas to tailor made turnkey solutions.

All of our products are marketed through a professional network of distributors. We are proud to provide an all-round assistance to our dealers, helping them to excel in the things they do best - planning, taking care of supply, installation and service to fulfil the needs of catering, bakery and retail industries.

Our main objectives are to maintain solid positions in Europe through sustaining partnership relationships with our clients, whilst at the same time expanding into new markets worldwide. Experienced and ambitious sales team, application of up-to-date 3D CAD software in our in-house design department, employment of latest production technologies and LEAN as well as TOC, have determined the rapid expansion of our sales markets and therefore the consequent quick growth of the company.

Currently, over 200 employees work in the enterprise and the production area covers 17000 m². **Novameta** manufactures over 200 different items every day, more than 1500 projects yearly!

Novameta est le principal fabricant d'équipements de cuisine professionnels en acier inoxydable dans les pays baltes et en Scandinavie et le plus pointu. Ses 20 années d'expérience, son souci du détail et son esprit d'innovation ont permis à **Novameta** d'établir une relation de confiance sur 21 marchés différents.

Notre large gamme d'équipements standard chauffants, réfrigérants et thermiquement neutres, nos produits personnalisés et élaborés soigneusement ainsi que nos délais de livraison réduits, généralement de 2 à 4 semaines, font toute la différence. Notre équipe de professionnels vous propose également une assistance et un support technique professionnels qui permettent à nos clients de transformer leurs idées en solutions sur mesure et clés en main.

Tous nos produits sont commercialisés par un réseau de distributeurs professionnels. Nous sommes fiers de fournir une assistance complète à nos distributeurs, en les aidant à exceller dans ce qu'ils font de mieux : la planification, l'approvisionnement, l'installation et le service pour répondre aux besoins de la restauration, de la boulangerie et du commerce de détail.

Nous avons pour principale ambition de maintenir une forte présence en Europe grâce au renforcement de nos relations de partenariat avec nos clients, et de nous ouvrir à de nouveaux marchés mondiaux. Une équipe de vente expérimentée et ambitieuse, l'utilisation d'un logiciel de CAD 3D sophistiqué au sein de notre bureau d'études interne, l'utilisation des dernières technologies de production et une gestion de la qualité LEAN aussi bien que la théorie des contraintes (T.O.C.) ont contribué au développement rapide des ventes et à l'expansion de notre entreprise.

Actuellement, plus de 200 employés travaillent dans l'entreprise, le site de production occupant une surface de 17 000 m². **Novameta** fabrique plus de 200 articles différents chaque jour, ce qui représente plus de 1 500 projets par an !

Novameta ist der größte und modernste Hersteller von Edelstahlausstattungen für Profiküchen in baltischen und skandinavischen Staaten. Unsere umfangreiche Erfahrung über bereits 20 Jahre und unsere Liebe fürs Detail sind zusammen mit der innovativen Grundhaltung unseres Unternehmens die Schlüsselfaktoren für das Vertrauen, das **Novameta** in 21 Märkten aufbauen konnte.

Mit unserer riesigen Bandbreite an standardmäßigen Wärm-, Kühl-, Neutralgeräten sowie unseren mit Präzision entwickelten und speziell hergestellten Produkten in Verbindung mit kurzen, meist zwischen zwei und vier Wochen dauernden Lieferzeiten heben wir uns von der Masse ab. Und darüber hinaus steht Ihnen unser erfahrenes Team mit professionellem Support und technischem Rat zur Seite, sodass Sie Ihre Ideen in maßgeschneiderte und schlüsselfertige Lösungen umsetzen können.

Alle unsere Produkte werden über ein professionelles Händlernetzwerk vertrieben. Wir sind stolz, behaupten zu können, dass wir unsere Fachhändler bestmöglich unterstützen, sodass sie sich auf die Dinge konzentrieren können, die sie am besten können - Planung, Lieferung, Montage und Service für die Catering- und Backbranche sowie für den Einzelhandel.

Eines unserer wichtigsten Ziele ist es, unsere hervorragende Position in Europa zu festigen, was wir durch langfristige partnerschaftliche Beziehungen zu unseren Kunden erreichen. Gleichzeitig expandieren wir auch auf neuen globalen Märkten. Ein erfahrenes und ehrgeiziges Vertriebsteam, der Einsatz von modernster 3D-CAD-Software durch unsere interne Konstruktionsabteilung, die Anwendung aktueller Produktionstechnologien sowie ein LEAN sowie Engpassstheorie (TOC) führten zu einer schnellen Expansion unserer Vertriebsmärkte und dem daraus resultierenden schnellen Wachstum des Unternehmens.

Aktuell beschäftigt das Unternehmen mehr als 200 Mitarbeiter und wir produzieren auf einer Fläche von 17000 m². **Novameta** stellt täglich mehr als 200 verschiedene Artikel her und arbeitet jährlich an mehr als 1500 neuen Projekten!



















Novameta Headquarters





Ateities pl. 39, LT-52119 Kaunas, Lithuania

+ 370 37 30 23 30

novameta@novameta.lt

www.novameta.lt

	PX0-VR0 TABLE TO DISHWASHER 3.6 TABLE POUR LAVE-VAISSELLE ZU- /ABLAUFTISCH
	PX0-PRO TABLE TO DISHWASHER WITH OPEN FRAME 3.8 TABLE POUR LAVE-VAISSELLE AVEC CHÂSSIS OUVERT ZU- /ABLAUFTISCH OHNE GRUNDBODEN
	PX0-PM0 TABLE TO DISHWASHER WITH FRAME FOR MODULAR SHELVES 3.10 TABLE POUR LAVE-VAISSELLE AVEC CHÂSSIS POUR ÉTAGÈRES MODULAIRES ZU- /ABLAUFTISCH MIT UNTERGESTELL FÜR ABNEHMBAREN GRUNDBODEN
	PX0-PL0 TABLE TO DISHWASHER WITH REINFORCED SHELF 3.12 TABLE POUR LAVE-VAISSELLE AVEC ÉTAGÈRE BASSE ZU- /ABLAUFTISCH MIT GRUNDBODEN
	PX0-PS0 TABLE TO DISHWASHER WITH GRID SHELF 3.14 TABLE POUR LAVE-VAISSELLE AVEC ÉTAGÈRE EN GRILLE ZU- /ABLAUFTISCH MIT BODENROST
	PX0-VM0 TABLE TO DISHWASHER WITH FRAME FOR MODULAR SHELVES AND SPACE FOR EQUIPMENT 3.16 TABLE POUR LAVE-VAISSELLE AVEC CHÂSSIS POUR ÉTAGÈRES MODULAIRES ET ESPACE POUR EQUIPEMENT ZU- /ABLAUFTISCH MIT UNTERGESTELL FÜR ABNEHMBAREN GRUNDBODEN UND PLATZ FÜR AUSSTATTUNG
	PX0-VL0 TABLE TO DISHWASHER WITH REINFORCED SHELF AND SPACE FOR EQUIPMENT 3.18 TABLE POUR LAVE-VAISSELLE AVEC ÉTAGÈRE BASSE ET ESPACE POUR EQUIPEMENT ZU- /ABLAUFTISCH MIT GRUNDBODEN UND PLATZ FÜR AUSSTATTUNG
	PX0-VS0 TABLE TO DISHWASHER WITH GRID SHELF AND SPACE FOR EQUIPMENT 3.20 TABLE POUR LAVE-VAISSELLE AVEC ÉTAGÈRE EN GRILLE ET ESPACE POUR EQUIPEMENT ZU- /ABLAUFTISCH MIT BODENROST UND PLATZ FÜR AUSSTATTUNG
	PX0-BR3 TABLE TO DISHWASHER WITH GUIDES FOR DISHWASHER BASKETS 3.22 PX0-BR4 TABLE POUR LAVE-VAISSELLE AVEC RAILS DE GUIDAGE POUR PANIERS ZU- /ABLAUFTISCH MIT AUFLAGESCHIENEN FÜR SPÜLKÖRBE
	PX0-BR6 TABLE TO DISHWASHER WITH GUIDES FOR DISHWASHER BASKETS 3.24 PX0-BR8 TABLE POUR LAVE-VAISSELLE AVEC RAILS DE GUIDAGE POUR PANIERS ZU- /ABLAUFTISCH MIT AUFLAGESCHIENEN FÜR SPÜLKÖRBE
	PV1-PRO TABLE TO DISHWASHER WITH BIG SINK AND OPEN FRAME 3.26 TABLE PLONGE POUR LAVE-VAISSELLE AVEC CHÂSSIS OUVERT ZULAUFTISCH MIT GROSSEM SPÜLBECKEN OHNE GRUNDBODEN
	PV1-PM0 TABLE TO DISHWASHER WITH BIG SINK AND FRAME FOR MODULAR SHELVES 3.28 TABLE PLONGE POUR LAVE-VAISSELLE AVEC CHÂSSIS POUR ÉTAGÈRES MODULAIRES ZULAUFTISCH MIT GROSSEM SPÜLBECKEN UND UNTERGESTELL FÜR ABNEHMBAREN GRUNDBODEN
	PV1-PL0 TABLE TO DISHWASHER WITH BIG SINK AND REINFORCED SHELF 3.30 TABLE PLONGE POUR LAVE-VAISSELLE AVEC ÉTAGÈRE BASSE ZULAUFTISCH MIT GROSSEM SPÜLBECKEN UND GRUNDBODEN
	PV1-PS0 TABLE TO DISHWASHER WITH BIG SINK AND GRID SHELF 3.32 TABLE PLONGE POUR LAVE-VAISSELLE AVEC ÉTAGÈRE EN GRILLE ZULAUFTISCH MIT GROSSEM SPÜLBECKEN UND BODENROST
	P00-PRO TABLE TO DISHWASHER WITH ROLLS AND OPEN FRAME 3.34 TABLE POUR LAVE-VAISSELLE AVEC ROULEAUX ET CHÂSSIS OUVERT ABLAUFTISCH MIT ROLLENBAHN OHNE GRUNDBODEN
	P00-PM0 TABLE TO DISHWASHER WITH ROLLS AND FRAME FOR MODULAR SHELVES 3.36 TABLE POUR LAVE-VAISSELLE AVEC ROULEAUX ET CHÂSSIS POUR ÉTAGÈRES MODULAIRES ABLAUFTISCH MIT ROLLENBAHN UND UNTERGESTELL FÜR ABNEHMBAREN GRUNDBODEN

	P00-PL0 TABLE TO DISHWASHER WITH ROLLS AND REINFORCED SHELF 3.38 TABLE POUR LAVE-VAISSELLE AVEC ROULEAUX ET ÉTAGÈRE BASSE ABLAUFTISCH MIT ROLLENBAHN UND GRUNDBODEN
	P00-PS0 TABLE TO DISHWASHER WITH ROLLS AND GRID SHELF 3.40 TABLE POUR LAVE-VAISSELLE AVEC ROULEAUX ET ÉTAGÈRE EN GRILLE ABLAUFTISCH MIT ROLLENBAHN UND BODENROST
	Z-ISL-PRX SORTING TABLE TO DISHWASHER 3.42 TABLE DE TRI POUR LAVE-VAISSELLE SORTIERTISCH ZU GESCHIRRSPÜLER
	Z-LPB2 SHELF FOR DISHWASHER BASKETS 3.42 ÉTAGÈRE POUR PANIERS AUSATZBORD FÜR SPÜLKÖRBE
	ADDITIONAL ACCESSORIES 3.44 ACCESSOIRES SUPPLÉMENTAIRES ZUBEHÖR
	TERMS AND CONDITIONS 3.46 CONDITIONS GÉNÉRALES ALLGEMEINE GESCHÄFTSBEDINGUNGEN
	REFERENCES AND EXAMPLES OF CUSTOMISED EQUIPMENT 3.49 RÉFÉRENCES ET EXEMPLES D'EQUIPEMENTS SUR MESURE REFERENZEN UND BEISPIELE FÜR SONDERBAUTEN



L 600 - 2000 mm **B** 600 - 800 mm **H** 900 mm **↑** 130 mm



Standard features | Caractéristiques standard | Standardausstattung

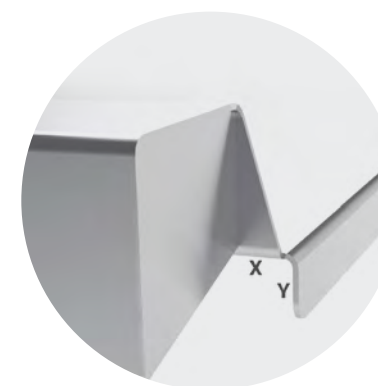

Connection for most types of dishwashers available (X=1-30 mm, Y=15 mm)
Connexion disponible pour plusieurs types de lave-vaisselles (X=1-30 mm, Y=15 mm)
Anschlüsse für Großteil der Geschirrspülerarten erhältlich (X=1-30 mm, Y=15 mm)

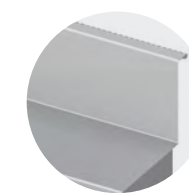

With or without upstand (all options on page 3.44)
Avec ou sans dossier (toutes les options à la page 3.44)
Mit oder ohne Aufkantung (alle Optionen auf Seite 3.44)



Adjustable stainless steel feet (amplitude 65 mm +30/-35)
Pieds réglables en inox (amplitude de 65 mm +30/-35 mm)
Höhenverstellbare Edelstahlfüße (Umfang 65 mm: +30/-35 mm)

Optional features | Accessoires en option | Optionale Ausstattung

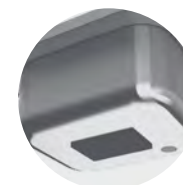

Sinks with noise dampening pads.
All options on pages 3.44 and 3.45
Eiers avec tampons antibruit.
Toutes les options à la page 3.44 et 3.45
Spülbecken mit Schalldämmung.
Alle Optionen auf Seite 3.44 und 3.45



Plumbing sets.
All options on page 3.44
Accessoires de plomberie.
Toutes les options à la page 3.44
Ablaufventile.
Alle Optionen auf Seite 3.44



A-PXB-A
Customised upstand (height: 40-500 mm)
Ask for price
Dossier sur mesure (hauteur 40-500 mm)
Demander le tarif
Aufkantungshöhe nach Maß (Höhe: 40-500 mm)
Preis auf Anfrage

L **B** 600 mm **B** 700 mm **B** 800 mm

L	B 600 mm	B 700 mm	B 800 mm
600 mm	PX0-VR0-60/60/90	PX0-VR0-60/70/90	PX0-VR0-60/80/90
700 mm	PX0-VR0-70/60/90	PX0-VR0-70/70/90	PX0-VR0-70/80/90
800 mm	PX0-VR0-80/60/90	PX0-VR0-80/70/90	PX0-VR0-80/80/90
900 mm	PX0-VR0-90/60/90	PX0-VR0-90/70/90	PX0-VR0-90/80/90
1000 mm	PX0-VR0-100/60/90	PX0-VR0-100/70/90	PX0-VR0-100/80/90
1100 mm	PX0-VR0-110/60/90	PX0-VR0-110/70/90	PX0-VR0-110/80/90
1200 mm	PX0-VR0-120/60/90	PX0-VR0-120/70/90	PX0-VR0-120/80/90
1300 mm	PX0-VR0-130/60/90	PX0-VR0-130/70/90	PX0-VR0-130/80/90
1400 mm	PX0-VR0-140/60/90	PX0-VR0-140/70/90	PX0-VR0-140/80/90
1500 mm	PX0-VR0-150/60/90	PX0-VR0-150/70/90	PX0-VR0-150/80/90
1600 mm	PX0-VR0-160/60/90	PX0-VR0-160/70/90	PX0-VR0-160/80/90
1700 mm	PX0-VR0-170/60/90	PX0-VR0-170/70/90	PX0-VR0-170/80/90
1800 mm	PX0-VR0-180/60/90	PX0-VR0-180/70/90	PX0-VR0-180/80/90
1900 mm	PX0-VR0-190/60/90	PX0-VR0-190/70/90	PX0-VR0-190/80/90
2000 mm	PX0-VR0-200/60/90	PX0-VR0-200/70/90	PX0-VR0-200/80/90

i More accessories on pages 3.44 - 3.45. Different dimensions and configurations are available on request. Examples on pages 3.50 - 3.51
Retrouvez davantage d'accessoires à la page 3.44 - 3.45. Des dimensions et configurations différentes sont disponibles sur demande. Exemples à la page 3.50 - 3.51
Weiteres Zubehör auf Seite 3.44 - 3.45. Andere Maße und Zusammenstellung auf Anfrage erhältlich. Beispiele auf Seite 3.50 - 3.51

L 600 - 2500 mm **B** 600 - 800 mm **H** 900 mm **↑** 130 mm



Standard features | Caractéristiques standard | Standardausstattung

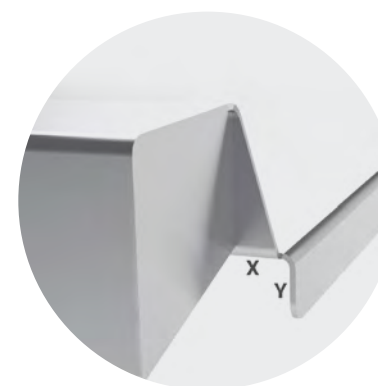

Connection for most types of dishwashers available (X=1-30 mm, Y=15 mm)
Connexion disponible pour plusieurs types de lave-vaisselles (X=1-30 mm, Y=15 mm)
Anschlüsse für Großteil der Geschirrspülerarten erhältlich (X=1-30 mm, Y=15 mm)



With or without upstand (all options on page 3.44)
Avec ou sans dossier (toutes les options à la page 3.26)
Mit oder ohne Aufkantung (alle Optionen auf Seite 3.44)

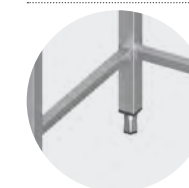

Welded frame. Legs made of stainless steel tube 40x40 mm.
Frame made of stainless steel tube 25x25 mm
Châssis soudé. Pieds en tubes inox 40x40 mm. Châssis avec pieds en tubes inox 25x25 mm.
Verschweißte Konstruktion. Tischbeine aus Vierkantrohren, 40x40 mm. Verstrebung aus Vierkantrohren, 25x25 mm



Adjustable stainless steel feet (amplitude 65 mm +30/-35)
Pieds réglables en inox (amplitude de 65 mm +30/-35 mm)
Höhenverstellbare Edelstahlfüße (Umfang 65 mm: +30/-35 mm)

Optional features | Accessoires en option | Optionale Ausstattung

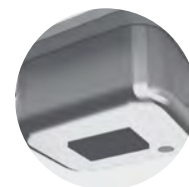

Sinks with noise dampening pads.
All options on pages 3.44 and 3.45
Eviers avec tampons antibruit.
Toutes les options à la page 3.44 et 3.45
Spülbecken mit Schalldämmung.
Alle Optionen auf Seite 3.44 und 3.45



Plumbing sets.
All options on page 3.44
Accessoires de plomberie.
Toutes les options à la page 3.44
Ablaufventile.
Alle Optionen auf Seite 3.44



A-PXB-A
Customised upstand (height: 40-500 mm)
Ask for price
Dossier sur mesure (hauteur 40-500 mm)
Demander le tarif
Aufkantungshöhe nach Maß (Höhe: 40-500 mm)
Preis auf Anfrage



A-PX-KAK (left), A-PX-KAD (right)
Customised legs offset (min 25 mm) moved from left/right
Décalage personnalisé des pieds (25 mm min.), décalage de gauche/droite
Versatz der Tischbeine nach Maß (min. 25 mm) von links/rechts



A-PX-RPV
Reinforced frame in front
(not suitable for modular shelves)
Châssis renforcé en avant
(pas disponible avec des étagères modulaires)
Verstrebung vorne
(nicht geeignet für abnehmbare Grundböden)

L	B 600 mm	B 700 mm	B 800 mm
600 mm	PX0-PR0-60/60/90	PX0-PR0-60/70/90	PX0-PR0-60/80/90
700 mm	PX0-PR0-70/60/90	PX0-PR0-70/70/90	PX0-PR0-70/80/90
800 mm	PX0-PR0-80/60/90	PX0-PR0-80/70/90	PX0-PR0-80/80/90
900 mm	PX0-PR0-90/60/90	PX0-PR0-90/70/90	PX0-PR0-90/80/90
1000 mm	PX0-PR0-100/60/90	PX0-PR0-100/70/90	PX0-PR0-100/80/90
1100 mm	PX0-PR0-110/60/90	PX0-PR0-110/70/90	PX0-PR0-110/80/90
1200 mm	PX0-PR0-120/60/90	PX0-PR0-120/70/90	PX0-PR0-120/80/90
1300 mm	PX0-PR0-130/60/90	PX0-PR0-130/70/90	PX0-PR0-130/80/90
1400 mm	PX0-PR0-140/60/90	PX0-PR0-140/70/90	PX0-PR0-140/80/90
1500 mm	PX0-PR0-150/60/90	PX0-PR0-150/70/90	PX0-PR0-150/80/90
1600 mm	PX0-PR0-160/60/90	PX0-PR0-160/70/90	PX0-PR0-160/80/90
1700 mm	PX0-PR0-170/60/90	PX0-PR0-170/70/90	PX0-PR0-170/80/90
1800 mm	PX0-PR0-180/60/90	PX0-PR0-180/70/90	PX0-PR0-180/80/90
1900 mm	PX0-PR0-190/60/90	PX0-PR0-190/70/90	PX0-PR0-190/80/90
2000 mm	PX0-PR0-200/60/90	PX0-PR0-200/70/90	PX0-PR0-200/80/90
2100 mm	PX0-PR0-210/60/90	PX0-PR0-210/70/90	PX0-PR0-210/80/90
2200 mm	PX0-PR0-220/60/90	PX0-PR0-220/70/90	PX0-PR0-220/80/90
2300 mm	PX0-PR0-230/60/90	PX0-PR0-230/70/90	PX0-PR0-230/80/90
2400 mm	PX0-PR0-240/60/90	PX0-PR0-240/70/90	PX0-PR0-240/80/90
2500 mm	PX0-PR0-250/60/90	PX0-PR0-250/70/90	PX0-PR0-250/80/90

More accessories on pages 3.44 - 3.45. Different dimensions and configurations are available on request. Examples on pages 3.50 - 3.51
Retrouvez davantage d'accessoires à la page 3.44 - 3.45. Des dimensions et configurations différentes sont disponibles sur demande. Exemples à la page 3.50 - 3.51
Weiteres Zubehör auf Seite 3.44 - 3.45. Andere Maße und Zusammenstellung auf Anfrage erhältlich. Beispiele auf Seite 3.50 - 3.51



L 600 - 2500 mm **B** 600 - 800 mm **H** 900 mm **↑** 130 mm



L	B 600 mm	B 700 mm	B 800 mm
600 mm	PX0-PM0-60/60/90	PX0-PM0-60/70/90	PX0-PM0-60/80/90
700 mm	PX0-PM0-70/60/90	PX0-PM0-70/70/90	PX0-PM0-70/80/90
800 mm	PX0-PM0-80/60/90	PX0-PM0-80/70/90	PX0-PM0-80/80/90
900 mm	PX0-PM0-90/60/90	PX0-PM0-90/70/90	PX0-PM0-90/80/90
1000 mm	PX0-PM0-100/60/90	PX0-PM0-100/70/90	PX0-PM0-100/80/90
1100 mm	PX0-PM0-110/60/90	PX0-PM0-110/70/90	PX0-PM0-110/80/90
1200 mm	PX0-PM0-120/60/90	PX0-PM0-120/70/90	PX0-PM0-120/80/90
1300 mm	PX0-PM0-130/60/90	PX0-PM0-130/70/90	PX0-PM0-130/80/90
1400 mm	PX0-PM0-140/60/90	PX0-PM0-140/70/90	PX0-PM0-140/80/90
1500 mm	PX0-PM0-150/60/90	PX0-PM0-150/70/90	PX0-PM0-150/80/90
1600 mm	PX0-PM0-160/60/90	PX0-PM0-160/70/90	PX0-PM0-160/80/90
1700 mm	PX0-PM0-170/60/90	PX0-PM0-170/70/90	PX0-PM0-170/80/90
1800 mm	PX0-PM0-180/60/90	PX0-PM0-180/70/90	PX0-PM0-180/80/90
1900 mm	PX0-PM0-190/60/90	PX0-PM0-190/70/90	PX0-PM0-190/80/90
2000 mm	PX0-PM0-200/60/90	PX0-PM0-200/70/90	PX0-PM0-200/80/90
2100 mm	PX0-PM0-210/60/90	PX0-PM0-210/70/90	PX0-PM0-210/80/90
2200 mm	PX0-PM0-220/60/90	PX0-PM0-220/70/90	PX0-PM0-220/80/90
2300 mm	PX0-PM0-230/60/90	PX0-PM0-230/70/90	PX0-PM0-230/80/90
2400 mm	PX0-PM0-240/60/90	PX0-PM0-240/70/90	PX0-PM0-240/80/90
2500 mm	PX0-PM0-250/60/90	PX0-PM0-250/70/90	PX0-PM0-250/80/90

Standard features | Caractéristiques standard | Standardausstattung

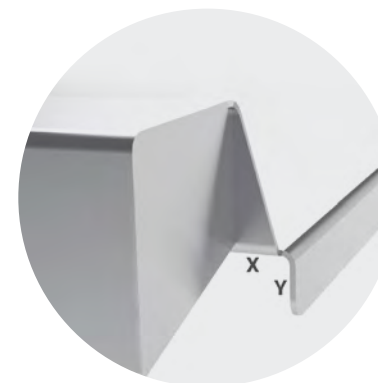

Connection for most types of dishwashers available (X=1-30 mm, Y=15 mm)
 Connexion disponible pour plusieurs types de lave-vaisselles (X=1-30 mm, Y=15 mm)
 Anschlüsse für Großteil der Geschirrspülerarten erhältlich (X=1-30 mm, Y=15 mm)

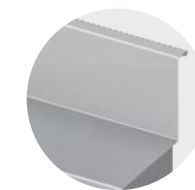

With or without upstand (all options on page 3.44)
 Avec ou sans dossieret (toutes les options à la page 3.26)
 Mit oder ohne Aufkantung (alle Optionen auf Seite 3.44)



Welded frame. Legs made of stainless steel tube 40x40 mm.
 Frame made of stainless steel tube 25x25 mm
 Châssis soudé. Pieds en tubes inox 40x40 mm. Châssis avec pieds en tubes inox 25x25 mm.
 Verschweißte Konstruktion. Tischbeine aus Vierkantrohren, 40x40 mm. Verstrebung aus Vierkantrohren, 25x25 mm

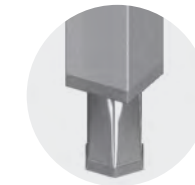

Adjustable stainless steel feet (amplitude 65 mm +30/-35)
 Pieds réglables en inox (amplitude de 65 mm +30/-35 mm)
 Höhenverstellbare Edelstahlfüße (Umfang 65 mm: +30/-35 mm)

Optional features | Accessoires en option | Optionale Ausstattung

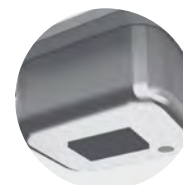

Sinks with noise dampening pads.
 All options on pages 3.44 and 3.45
 Eviders avec tampons antibruit.
 Toutes les options à la page 3.44 et 3.45
 Spülbecken mit Schalldämmung.
 Alle Optionen auf Seite 3.44 und 3.45



Plumbing sets.
 All options on page 3.44
 Accessoires de plomberie.
 Toutes les options à la page 3.44
 Ablaufventile.
 Alle Optionen auf Seite 3.44



A-PXB-A
 Customised upstand (height: 40-500 mm)
 Ask for price
 Dossieret sur mesure (hauteur 40-500 mm)
 Demander le tarif
 Aufkantungshöhe nach Maß (Höhe: 40-500 mm)
 Preis auf Anfrage



A-PX-KAK (left), A-PX-KAD (right)
 Customised legs offset (min 25 mm) moved from left/right
 Décalage personnalisé des pieds (25 mm min.), décalage de gauche/droite
 Versatz der Tischbeine nach Maß (min. 25 mm) von links/rechts

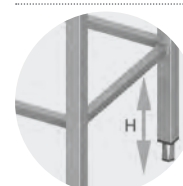

A-PXL-A
 Customised frame height (min 70 mm from floor)
 Hauteur du châssis personnalisé (min. 70 mm du sol)
 Rahmenhöhe nach Maß (mind. 70 mm vom Zwischenbord)



A-MSL-P
 Modular stainless steel plate shelf (max loading 30 kg uniform layout)
 Étagère pleine modulaire en inox (charge max. 30 kg disposition uniforme)
 Abnehmbarer Grundboden (30 kg max. Tragkraft bei gleichmäßiger Lastverteilung)



A-MSL-Z
 Modular stainless steel shelf (max loading 30 kg uniform layout)
 Étagère modulaire en inox (charge max. 30 kg disposition uniforme)
 Abnehmbarer Bodenrost (30 kg max. Tragkraft bei gleichmäßiger Lastverteilung)



A-MSL-M
 Modular plastic shelf (max loading 30 kg uniform layout)
 Clayette modulaire en plastique (charge max. 30 kg disposition uniforme)
 Abnehmbarer Kunststoff bodenrost (30 kg max. Tragkraft bei gleichmäßiger Lastverteilung)



L 600 - 2500 mm **B** 600 - 800 mm **H** 900 mm **↑** 130 mm

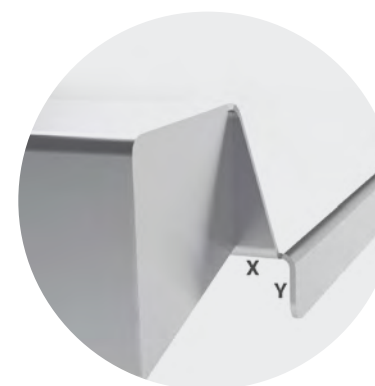

Connection for most types of dishwashers available (X=1-30 mm, Y=15 mm)
 Connexion disponible pour plusieurs types de lave-vaisselles (X=1-30 mm, Y=15 mm)
 Anschlüsse für Großteil der Geschirrspülerarten erhältlich (X=1-30 mm, Y=15 mm)

Standard features | Caractéristiques standard | Standardausstattung



With or without upstand (all options on page 3.44)
 Avec ou sans dossier (toutes les options à la page 3.26)
 Mit oder ohne Aufkantung (alle Optionen auf Seite 3.44)



Welded frame. Legs made of stainless steel tube 40x40 mm.
 Max loading 120 kg/shelf (uniform layout)
 Châssis soudé. Pieds en tubes inox 40x40 mm. Charge max. 120 kg/étagère (disposition uniforme)
 Verschweißte Konstruktion. Tischbeine aus Vierkantrohren, 40x40 mm. 120 kg max. Tragkraft/Regal (bei gleichmäßiger Lastverteilung)



Adjustable stainless steel feet (amplitude 65 mm +30/-35)
 Pieds réglables en inox (amplitude de 65 mm +30/-35 mm)
 Höhenverstellbare Edelstahlfüße (Umfang 65 mm: +30/-35 mm)

Optional features | Accessoires en option | Optionale Ausstattung

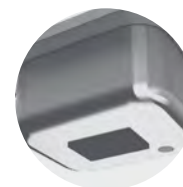

Sinks with noise dampening pads.
 All options on pages 3.44 and 3.45
 Eiers avec tampons antibruit.
 Toutes les options à la page 3.44 et 3.45
 Spülbecken mit Schalldämmung.
 Alle Optionen auf Seite 3.44 und 3.45



Plumbing sets.
 All options on page 3.44
 Accessoires de plomberie.
 Toutes les options à la page 3.44
 Ablaufventile.
 Alle Optionen auf Seite 3.44



A-PXB-A
 Customised upstand (height: 40-500 mm)
 Ask for price
 Dossieret sur mesure (hauteur 40-500 mm)
 Demander le tarif
 Aufkantungshöhe nach Maß (Höhe: 40-500 mm)
 Preis auf Anfrage



A-PX-KAK (left), A-PX-KAD (right)
 Customised legs offset (min 25 mm) moved from left/right
 Décalage personnalisé des pieds (25 mm min.), décalage de gauche/droite
 Versatz der Tischbeine nach Maß (min. 25 mm) von links/rechts



A-PXL-A
 Customised shelf height
 (min 70 mm from floor)
 Hauteur d'étagère personnalisée
 (min. 70 mm du sol)
 Grundbodenhöhe nach Maß
 (mind. 70 mm vom Boden)

L	B 600 mm	B 700 mm	B 800 mm
600 mm	PX0-PL0-60/60/90	PX0-PL0-60/70/90	PX0-PL0-60/80/90
700 mm	PX0-PL0-70/60/90	PX0-PL0-70/70/90	PX0-PL0-70/80/90
800 mm	PX0-PL0-80/60/90	PX0-PL0-80/70/90	PX0-PL0-80/80/90
900 mm	PX0-PL0-90/60/90	PX0-PL0-90/70/90	PX0-PL0-90/80/90
1000 mm	PX0-PL0-100/60/90	PX0-PL0-100/70/90	PX0-PL0-100/80/90
1100 mm	PX0-PL0-110/60/90	PX0-PL0-110/70/90	PX0-PL0-110/80/90
1200 mm	PX0-PL0-120/60/90	PX0-PL0-120/70/90	PX0-PL0-120/80/90
1300 mm	PX0-PL0-130/60/90	PX0-PL0-130/70/90	PX0-PL0-130/80/90
1400 mm	PX0-PL0-140/60/90	PX0-PL0-140/70/90	PX0-PL0-140/80/90
1500 mm	PX0-PL0-150/60/90	PX0-PL0-150/70/90	PX0-PL0-150/80/90
1600 mm	PX0-PL0-160/60/90	PX0-PL0-160/70/90	PX0-PL0-160/80/90
1700 mm	PX0-PL0-170/60/90	PX0-PL0-170/70/90	PX0-PL0-170/80/90
1800 mm	PX0-PL0-180/60/90	PX0-PL0-180/70/90	PX0-PL0-180/80/90
1900 mm	PX0-PL0-190/60/90	PX0-PL0-190/70/90	PX0-PL0-190/80/90
2000 mm	PX0-PL0-200/60/90	PX0-PL0-200/70/90	PX0-PL0-200/80/90
2100 mm	PX0-PL0-210/60/90	PX0-PL0-210/70/90	PX0-PL0-210/80/90
2200 mm	PX0-PL0-220/60/90	PX0-PL0-220/70/90	PX0-PL0-220/80/90
2300 mm	PX0-PL0-230/60/90	PX0-PL0-230/70/90	PX0-PL0-230/80/90
2400 mm	PX0-PL0-240/60/90	PX0-PL0-240/70/90	PX0-PL0-240/80/90
2500 mm	PX0-PL0-250/60/90	PX0-PL0-250/70/90	PX0-PL0-250/80/90

More accessories on pages 3.44 - 3.45. Different dimensions and configurations are available on request. Examples on pages 3.50 - 3.51
 Retrouvez davantage d'accessoires à la page 3.44 - 3.45. Des dimensions et configurations différentes sont disponibles sur demande. Exemples à la page 3.50 - 3.51
 Weiteres Zubehör auf Seite 3.44 - 3.45. Andere Maße und Zusammenstellung auf Anfrage erhältlich. Beispiele auf Seite 3.50 - 3.51

L 600 - 2500 mm **B** 600 - 800 mm **H** 900 mm **↑** 130 mm



L	B 600 mm	B 700 mm	B 800 mm
600 mm	PX0-PS0-60/60/90	PX0-PS0-60/70/90	PX0-PS0-60/80/90
700 mm	PX0-PS0-70/60/90	PX0-PS0-70/70/90	PX0-PS0-70/80/90
800 mm	PX0-PS0-80/60/90	PX0-PS0-80/70/90	PX0-PS0-80/80/90
900 mm	PX0-PS0-90/60/90	PX0-PS0-90/70/90	PX0-PS0-90/80/90
1000 mm	PX0-PS0-100/60/90	PX0-PS0-100/70/90	PX0-PS0-100/80/90
1100 mm	PX0-PS0-110/60/90	PX0-PS0-110/70/90	PX0-PS0-110/80/90
1200 mm	PX0-PS0-120/60/90	PX0-PS0-120/70/90	PX0-PS0-120/80/90
1300 mm	PX0-PS0-130/60/90	PX0-PS0-130/70/90	PX0-PS0-130/80/90
1400 mm	PX0-PS0-140/60/90	PX0-PS0-140/70/90	PX0-PS0-140/80/90
1500 mm	PX0-PS0-150/60/90	PX0-PS0-150/70/90	PX0-PS0-150/80/90
1600 mm	PX0-PS0-160/60/90	PX0-PS0-160/70/90	PX0-PS0-160/80/90
1700 mm	PX0-PS0-170/60/90	PX0-PS0-170/70/90	PX0-PS0-170/80/90
1800 mm	PX0-PS0-180/60/90	PX0-PS0-180/70/90	PX0-PS0-180/80/90
1900 mm	PX0-PS0-190/60/90	PX0-PS0-190/70/90	PX0-PS0-190/80/90
2000 mm	PX0-PS0-200/60/90	PX0-PS0-200/70/90	PX0-PS0-200/80/90
2100 mm	PX0-PS0-210/60/90	PX0-PS0-210/70/90	PX0-PS0-210/80/90
2200 mm	PX0-PS0-220/60/90	PX0-PS0-220/70/90	PX0-PS0-220/80/90
2300 mm	PX0-PS0-230/60/90	PX0-PS0-230/70/90	PX0-PS0-230/80/90
2400 mm	PX0-PS0-240/60/90	PX0-PS0-240/70/90	PX0-PS0-240/80/90
2500 mm	PX0-PS0-250/60/90	PX0-PS0-250/70/90	PX0-PS0-250/80/90

Standard features | Caractéristiques standard | Standardausstattung

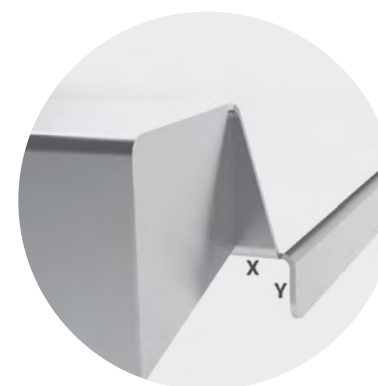

Connection for most types of dishwashers available (X=1-30 mm, Y=15 mm)
Connexion disponible pour plusieurs types de lave-vaisselles (X=1-30 mm, Y=15 mm)
Anschlüsse für Großteil der Geschirrspülerarten erhältlich (X=1-30 mm, Y=15 mm)



With or without upstand (all options on page 3.44)
Avec ou sans dossier (toutes les options à la page 3.26)
Mit oder ohne Aufkantung (alle Optionen auf Seite 3.44)



Welded frame. Legs made of stainless steel tube 40x40 mm.
Max loading 120 kg/shelf (uniform layout)
Châssis soudé. Pieds en tubes inox 40x40 mm. Charge max. 120 kg/étagère (disposition uniforme)
Verschweißte Konstruktion. Tischbeine aus Vierkantrohren, 40x40 mm. 120 kg max. Tragkraft/Regal (bei gleichmäßiger Lastverteilung)



Adjustable stainless steel feet (amplitude 65 mm +30/-35)
Pieds réglables en inox (amplitude de 65 mm +30/-35 mm)
Höhenverstellbare Edelstahlfüße (Umfang 65 mm: +30/-35 mm)

Optional features | Accessoires en option | Optionale Ausstattung

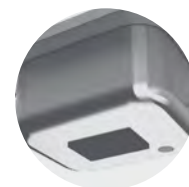

Sinks with noise dampening pads.
All options on pages 3.44 and 3.45
Eleviers avec tampons antibruit.
Toutes les options à la page 3.44 et 3.45
Spülbecken mit Schalldämmung.
Alle Optionen auf Seite 3.44 und 3.45



Plumbing sets.
All options on page 3.44
Accessoires de plomberie.
Toutes les options à la page 3.44
Ablaufventile.
Alle Optionen auf Seite 3.44



A-PXB-A
Customised upstand (height: 40-500 mm)
Ask for price
Dossier sur mesure (hauteur 40-500 mm)
Demander le tarif
Aufkantungshöhe nach Maß (Höhe: 40-500 mm)
Preis auf Anfrage



A-PX-KAK (left), A-PX-KAD (right)
Customised legs offset (min 25 mm) moved from left/right
Décalage personnalisé des pieds (25 mm min.), décalage de gauche/droite
Versatz der Tischbeine nach Maß (min. 25 mm) von links/rechts

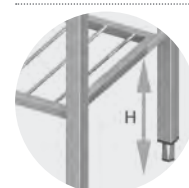

A-PXL-A
Customised shelf height
(min 70 mm from floor)
Hauteur d'étagère personnalisée
(min. 70 mm du sol)
Grundbodenhöhe nach Maß
(mind. 70 mm vom Boden)



L	B 600 mm	B 700 mm	B 800 mm
1200 mm	PX0-VM0-120/60/90	PX0-VM0-120/70/90	PX0-VM0-120/80/90
1300 mm	PX0-VM0-130/60/90	PX0-VM0-130/70/90	PX0-VM0-130/80/90
1400 mm	PX0-VM0-140/60/90	PX0-VM0-140/70/90	PX0-VM0-140/80/90
1500 mm	PX0-VM0-150/60/90	PX0-VM0-150/70/90	PX0-VM0-150/80/90
1600 mm	PX0-VM0-160/60/90	PX0-VM0-160/70/90	PX0-VM0-160/80/90
1700 mm	PX0-VM0-170/60/90	PX0-VM0-170/70/90	PX0-VM0-170/80/90
1800 mm	PX0-VM0-180/60/90	PX0-VM0-180/70/90	PX0-VM0-180/80/90
1900 mm	PX0-VM0-190/60/90	PX0-VM0-190/70/90	PX0-VM0-190/80/90
2000 mm	PX0-VM0-200/60/90	PX0-VM0-200/70/90	PX0-VM0-200/80/90
2100 mm	PX0-VM0-210/60/90	PX0-VM0-210/70/90	PX0-VM0-210/80/90
2200 mm	PX0-VM0-220/60/90	PX0-VM0-220/70/90	PX0-VM0-220/80/90
2300 mm	PX0-VM0-230/60/90	PX0-VM0-230/70/90	PX0-VM0-230/80/90
2400 mm	PX0-VM0-240/60/90	PX0-VM0-240/70/90	PX0-VM0-240/80/90
2500 mm	PX0-VM0-250/60/90	PX0-VM0-250/70/90	PX0-VM0-250/80/90

Standard features | Caractéristiques standard | Standardausstattung



Connection for most types of dishwashers available (X=1-30 mm, Y=15 mm)
 Connexion disponible pour plusieurs types de lave-vaisselles (X=1-30 mm, Y=15 mm)
 Anschlüsse für Großteil der Geschirrspülerarten erhältlich (X=1-30 mm, Y=15 mm)

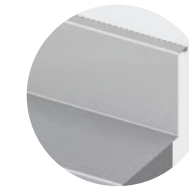

With or without upstand (all options on page 3.44)
 Avec ou sans dossier (toutes les options à la page 3.26)
 Mit oder ohne Aufkantung (alle Optionen auf Seite 3.44)

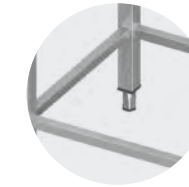

Welded frame. Legs made of stainless steel tube 40x40 mm.
 Frame made of stainless steel tube 25x25 mm
 Châssis soudé. Pieds en tubes inox 40x40 mm. Châssis avec pieds en tubes inox 25x25 mm.
 Verschweißte Konstruktion. Tischbeine aus Vierkantrohren, 40x40 mm. Verstrebung aus Vierkantrohren, 25x25 mm

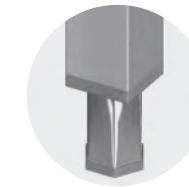

Adjustable stainless steel feet (amplitude 65 mm +30/-35)
 Pieds réglables en inox (amplitude de 65 mm +30/-35 mm)
 Höhenverstellbare Edelstahlfüße (Umfang 65 mm: +30/-35 mm)

Optional features | Accessoires en option | Optionale Ausstattung

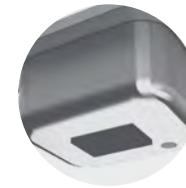

Sinks with noise dampening pads.
 All options on pages 3.44 and 3.45
 Eviders avec tampons antibruit.
 Toutes les options à la page 3.44 et 3.45
 Spülbecken mit Schalldämmung.
 Alle Optionen auf Seite 3.44 und 3.45



Plumbing sets.
 All options on page 3.44
 Accessoires de plomberie.
 Toutes les options à la page 3.44
 Ablaufventile.
 Alle Optionen auf Seite 3.44



A-PXB-A
 Customised upstand (height: 40-500 mm)
 Ask for price
 Dossieret sur mesure (hauteur 40-500 mm)
 Demander le tarif
 Aufkantungshöhe nach Maß (Höhe: 40-500 mm)
 Preis auf Anfrage

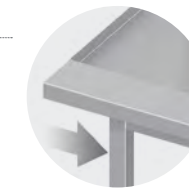

A-PX-KAK (left), A-PX-KAD (right)
 Customised legs offset (min 25 mm) moved from left/right
 Décalage personnalisé des pieds (25 mm min.), décalage de gauche/droite
 Versatz der Tischbeine nach Maß (min. 25 mm) von links/rechts

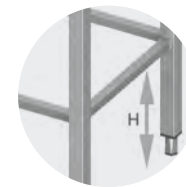

A-PXL-A
 Customised frame height
 (min 70 mm from floor)
 Hauteur du châssis personnalisé
 (min. 70 mm du sol)
 Rahmenhöhe nach Maß
 (mind. 70 mm vom Boden)



A-PX-VID, A-PX-VIK
 Customised unit space width (300-1800mm)
 Largeur d'espace sur mesure (300-1800mm)
 Geräteraumbreite nach Maß (300-1800mm)



A-MSL-P
 Modular stainless steel plate shelf
 (max loading 30 kg uniform layout)
 Étagère pleine modulaire en inox
 (charge max. 30 kg disposition uniforme)
 Abnehmbarer Grundboden
 (30 kg max. Tragkraft bei gleichmäßiger Lastverteilung)



A-MSL-Z
 Modular stainless steel shelf
 (max loading 30 kg uniform layout)
 Étagère modulaire en inox
 (charge max. 30 kg disposition uniforme)
 Abnehmbarer Bodenrost
 (30 kg max. Tragkraft bei gleichmäßiger Lastverteilung)



A-MSL-M
 Modular plastic shelf
 (max loading 30 kg uniform layout)
 Clayette modulaire en plastique
 (charge max. 30 kg disposition uniforme)
 Abnehmbarer Kunststoff bodenrost
 (30 kg max. Tragkraft bei gleichmäßiger Lastverteilung)



Standard features | Caractéristiques standard | Standardausstattung

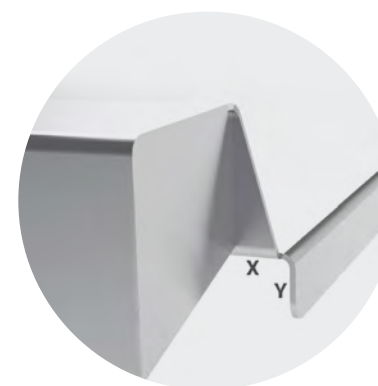

Connection for most types of dishwashers available (X=1-30 mm, Y=15 mm)
 Connexion disponible pour plusieurs types de lave-vaisselles (X=1-30 mm, Y=15 mm)
 Anschlüsse für Großteil der Geschirrspülerarten erhältlich (X=1-30 mm, Y=15 mm)



With or without upstand (all options on page 3.44)
 Avec ou sans dossier (toutes les options à la page 3.26)
 Mit oder ohne Aufkantung (alle Optionen auf Seite 3.44)



Welded frame. Legs made of stainless steel tube 40x40 mm.
 Max loading 120 kg/shelf (uniform layout)
 Châssis soudé. Pieds en tubes inox 40x40 mm. Charge max. 120 kg/étagère (disposition uniforme)
 Verschweißte Konstruktion. Tischbeine aus Vierkantrohren, 40x40 mm. 120 kg max. Tragkraft/Regal (bei gleichmäßiger Lastverteilung)



Adjustable stainless steel feet (amplitude 65 mm +30/-35)
 Pieds réglables en inox (amplitude de 65 mm +30/-35 mm)
 Höhenverstellbare Edelstahlfüße (Umfang 65 mm: +30/-35 mm)

Optional features | Accessoires en option | Optionale Ausstattung

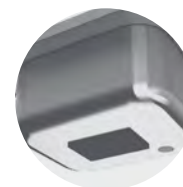

Sinks with noise dampening pads.
 All options on pages 3.44 and 3.45
 Eviers avec tampons antibruit.
 Toutes les options à la page 3.44 et 3.45
 Spülbecken mit Schalldämmung.
 Alle Optionen auf Seite 3.44 und 3.45



Plumbing sets.
 All options on page 3.44
 Accessoires de plomberie.
 Toutes les options à la page 3.44
 Ablaufventile.
 Alle Optionen auf Seite 3.44



A-PXB-A
 Customised upstand (height: 40-500 mm)
 Ask for price
 Dossieret sur mesure (hauteur 40-500 mm)
 Demander le tarif
 Aufkantungshöhe nach Maß (Höhe: 40-500 mm)
 Preis auf Anfrage



A-PX-KAK (left), A-PX-KAD (right)
 Customised legs offset (min 25 mm) moved from left/right
 Décalage personnalisé des pieds (25 mm min.), décalage de gauche/droite
 Versatz der Tischbeine nach Maß (min. 25 mm) von links/rechts



A-PXL-A
 Customised shelf height (min 70 mm from floor)
 Hauteur d'étagère personnalisée (min. 70 mm du sol)
 Grundbodenhöhe nach Maß (mind. 70 mm vom Boden)



A-PX-VID, A-PX-VIK
 Customised unit space width (300-1800mm)
 Largeur d'espace sur mesure (300-1800mm)
 Geräteraumbreite nach Maß (300-1800mm)

L	B 600 mm	B 700 mm	B 800 mm
1200 mm	PX0-VL0-120/60/90	PX0-VL0-120/70/90	PX0-VL0-120/80/90
1300 mm	PX0-VL0-130/60/90	PX0-VL0-130/70/90	PX0-VL0-130/80/90
1400 mm	PX0-VL0-140/60/90	PX0-VL0-140/70/90	PX0-VL0-140/80/90
1500 mm	PX0-VL0-150/60/90	PX0-VL0-150/70/90	PX0-VL0-150/80/90
1600 mm	PX0-VL0-160/60/90	PX0-VL0-160/70/90	PX0-VL0-160/80/90
1700 mm	PX0-VL0-170/60/90	PX0-VL0-170/70/90	PX0-VL0-170/80/90
1800 mm	PX0-VL0-180/60/90	PX0-VL0-180/70/90	PX0-VL0-180/80/90
1900 mm	PX0-VL0-190/60/90	PX0-VL0-190/70/90	PX0-VL0-190/80/90
2000 mm	PX0-VL0-200/60/90	PX0-VL0-200/70/90	PX0-VL0-200/80/90
2100 mm	PX0-VL0-210/60/90	PX0-VL0-210/70/90	PX0-VL0-210/80/90
2200 mm	PX0-VL0-220/60/90	PX0-VL0-220/70/90	PX0-VL0-220/80/90
2300 mm	PX0-VL0-230/60/90	PX0-VL0-230/70/90	PX0-VL0-230/80/90
2400 mm	PX0-VL0-240/60/90	PX0-VL0-240/70/90	PX0-VL0-240/80/90
2500 mm	PX0-VL0-250/60/90	PX0-VL0-250/70/90	PX0-VL0-250/80/90

More accessories on pages 3.44 - 3.45. Different dimensions and configurations are available on request. Examples on pages 3.50 - 3.51
 Retrouvez davantage d'accessoires à la page 3.44 - 3.45. Des dimensions et configurations différentes sont disponibles sur demande. Exemples à la page 3.50 - 3.51
 Weiteres Zubehör auf Seite 3.44 - 3.45. Andere Maße und Zusammenstellung auf Anfrage erhältlich. Beispiele auf Seite 3.50 - 3.51



L	B 600 mm	B 700 mm	B 800 mm
1200 mm	PX0-VS0-120/60/90	PX0-VS0-120/70/90	PX0-VS0-120/80/90
1300 mm	PX0-VS0-130/60/90	PX0-VS0-130/70/90	PX0-VS0-130/80/90
1400 mm	PX0-VS0-140/60/90	PX0-VS0-140/70/90	PX0-VS0-140/80/90
1500 mm	PX0-VS0-150/60/90	PX0-VS0-150/70/90	PX0-VS0-150/80/90
1600 mm	PX0-VS0-160/60/90	PX0-VS0-160/70/90	PX0-VS0-160/80/90
1700 mm	PX0-VS0-170/60/90	PX0-VS0-170/70/90	PX0-VS0-170/80/90
1800 mm	PX0-VS0-180/60/90	PX0-VS0-180/70/90	PX0-VS0-180/80/90
1900 mm	PX0-VS0-190/60/90	PX0-VS0-190/70/90	PX0-VS0-190/80/90
2000 mm	PX0-VS0-200/60/90	PX0-VS0-200/70/90	PX0-VS0-200/80/90
2100 mm	PX0-VS0-210/60/90	PX0-VS0-210/70/90	PX0-VS0-210/80/90
2200 mm	PX0-VS0-220/60/90	PX0-VS0-220/70/90	PX0-VS0-220/80/90
2300 mm	PX0-VS0-230/60/90	PX0-VS0-230/70/90	PX0-VS0-230/80/90
2400 mm	PX0-VS0-240/60/90	PX0-VS0-240/70/90	PX0-VS0-240/80/90
2500 mm	PX0-VS0-250/60/90	PX0-VS0-250/70/90	PX0-VS0-250/80/90

Standard features | Caractéristiques standard | Standardausstattung



Connection for most types of dishwashers available (X=1-30 mm, Y=15 mm)
 Connexion disponible pour plusieurs types de lave-vaisselles (X=1-30 mm, Y=15 mm)
 Anschlüsse für Großteil der Geschirrspülerarten erhältlich (X=1-30 mm, Y=15 mm)



With or without upstand (all options on page 3.44)
 Avec ou sans dossier (toutes les options à la page 3.26)
 Mit oder ohne Aufkantung (alle Optionen auf Seite 3.44)



Welded frame. Legs made of stainless steel tube 40x40 mm.
 Max loading 120 kg/shelf (uniform layout)
 Châssis soudé. Pieds en tubes inox 40x40 mm. Charge max. 120 kg/étagère (disposition uniforme)
 Verschweißte Konstruktion. Tischbeine aus Vierkantrohren, 40x40 mm. 120 kg max. Tragkraft/Regal (bei gleichmäßiger Lastverteilung)



Adjustable stainless steel feet (amplitude 65 mm +30/-35)
 Pieds réglables en inox (amplitude de 65 mm +30/-35 mm)
 Höhenverstellbare Edelstahlfüße (Umfang 65 mm: +30/-35 mm)

Optional features | Accessoires en option | Optionale Ausstattung

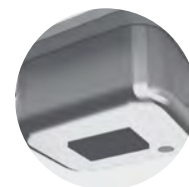

Sinks with noise dampening pads.
 All options on pages 3.44 and 3.45
 Eviers avec tampons antibruit.
 Toutes les options à la page 3.44 et 3.45
 Spülbecken mit Schalldämmung.
 Alle Optionen auf Seite 3.44 und 3.45



Plumbing sets.
 All options on page 3.44
 Accessoires de plomberie.
 Toutes les options à la page 3.44
 Ablaufventile.
 Alle Optionen auf Seite 3.44



A-PXB-A
 Customised upstand (height: 40-500 mm)
 Ask for price
 Dossieret sur mesure (hauteur 40-500 mm)
 Demander le tarif
 Aufkantungshöhe nach Maß (Höhe: 40-500 mm)
 Preis auf Anfrage



A-PX-KAK (left), A-PX-KAD (right)
 Customised legs offset (min 25 mm) moved from left/right
 Décalage personnalisé des pieds (25 mm min.), décalage de gauche/droite
 Versatz der Tischbeine nach Maß (min. 25 mm) von links/rechts

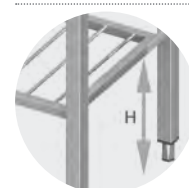

A-PXL-A
 Customised shelf height (min 70 mm from floor)
 Hauteur d'étagère personnalisé (min. 70 mm du sol)
 Grundbodenhöhe nach Maß (mind. 70 mm vom Boden)



A-PX-VID, A-PX-VIK
 Customised unit space width (300-1800mm)
 Largeur d'espace sur mesure (300-1800mm)
 Geräteraumbreite nach Maß (300-1800mm)



L 700 - 2500 mm **B** 600 - 800 mm **H** 900 mm **↑** 130 mm



Standard features | Caractéristiques standard | Standardausstattung



Connection for most types of dishwashers available (X=1-30 mm, Y=15 mm)
 Connexion disponible pour plusieurs types de lave-vaisselles (X=1-30 mm, Y=15 mm)
 Anschlüsse für Großteil der Geschirrspülerarten erhältlich (X=1-30 mm, Y=15 mm)

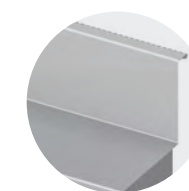

With or without upstand (all options on page 3.44)
 Avec ou sans dossier (toutes les options à la page 3.26)
 Mit oder ohne Aufkantung (alle Optionen auf Seite 3.44)



Hygienic type of welding
 Soudure hygiénique
 Hygienisch Vaschweißst



Adjustable stainless steel feet (amplitude 65 mm +30/-35)
 Pieds réglables en inox (amplitude de 65 mm +30/-35 mm)
 Höhenverstellbare Edelstahlfüße (Umfang 65 mm: +30/-35 mm)

Optional features | Accessoires en option | Optionale Ausstattung

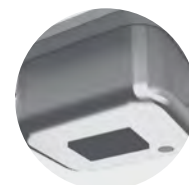

Sinks with noise dampening pads.
 All options on pages 3.44 and 3.45
 Eviers avec tampons antibruit.
 Toutes les options à la page 3.44 et 3.45
 Spülbecken mit Schalldämmung.
 Alle Optionen auf Seite 3.44 und 3.45



Plumbing sets.
 All options on page 3.44
 Accessoires de plomberie.
 Toutes les options à la page 3.44
 Ablaufventile.
 Alle Optionen auf Seite 3.44



A-PXB-A
 Customised upstand (height: 40-500 mm)
 Ask for price
 Dossieret sur mesure (hauteur 40-500 mm)
 Demander le tarif
 Aufkantungshöhe nach Maß (Höhe: 40-500 mm)
 Preis auf Anfrage



A-PX-KAK (left), A-PX-KAD (right)
 Customised legs offset (min 25 mm) moved from left/right
 Décalage personnalisé des pieds (25 mm min.), décalage de gauche/droite
 Versatz der Tischbeine nach Maß (min. 25 mm) von links/rechts

L	B 600 mm	B 700 mm	B 800 mm	Guides Guides Auflageschienen
700 mm	PX0-BR3-70/60/90	PX0-BR3-70/70/90	PX0-BR3-70/80/90	3
800 mm	PX0-BR3-80/60/90	PX0-BR3-80/70/90	PX0-BR3-80/80/90	3
900 mm	PX0-BR3-90/60/90	PX0-BR3-90/70/90	PX0-BR3-90/80/90	3
1000 mm	PX0-BR3-100/60/90	PX0-BR3-100/70/90	PX0-BR3-100/80/90	3
1100 mm	PX0-BR3-110/60/90	PX0-BR3-110/70/90	PX0-BR3-110/80/90	3
1200 mm	PX0-BR3-120/60/90	PX0-BR3-120/70/90	PX0-BR3-120/80/90	3
1300 mm	PX0-BR3-130/60/90	PX0-BR3-130/70/90	PX0-BR3-130/80/90	3
1400 mm	PX0-BR3-140/60/90	PX0-BR3-140/70/90	PX0-BR3-140/80/90	3
1500 mm	PX0-BR3-150/60/90	PX0-BR3-150/70/90	PX0-BR3-150/80/90	3
1600 mm	PX0-BR3-160/60/90	PX0-BR3-160/70/90	PX0-BR3-160/80/90	3
1700 mm	PX0-BR3-170/60/90	PX0-BR3-170/70/90	PX0-BR3-170/80/90	3
1800 mm	PX0-BR3-180/60/90	PX0-BR3-180/70/90	PX0-BR3-180/80/90	3
1900 mm	PX0-BR3-190/60/90	PX0-BR3-190/70/90	PX0-BR3-190/80/90	3
2000 mm	PX0-BR3-200/60/90	PX0-BR3-200/70/90	PX0-BR3-200/80/90	3
2100 mm	PX0-BR3-210/60/90	PX0-BR3-210/70/90	PX0-BR3-210/80/90	3
2200 mm	PX0-BR3-220/60/90	PX0-BR3-220/70/90	PX0-BR3-220/80/90	3
2300 mm	PX0-BR3-230/60/90	PX0-BR3-230/70/90	PX0-BR3-230/80/90	3
2400 mm	PX0-BR3-240/60/90	PX0-BR3-240/70/90	PX0-BR3-240/80/90	3
2500 mm	PX0-BR3-250/60/90	PX0-BR3-250/70/90	PX0-BR3-250/80/90	3

L	B 600 mm	B 700 mm	B 800 mm	Guides Guides Auflageschienen
700 mm	PX0-BR4-70/60/90	PX0-BR4-70/70/90	PX0-BR4-70/80/90	4
800 mm	PX0-BR4-80/60/90	PX0-BR4-80/70/90	PX0-BR4-80/80/90	4
900 mm	PX0-BR4-90/60/90	PX0-BR4-90/70/90	PX0-BR4-90/80/90	4
1000 mm	PX0-BR4-100/60/90	PX0-BR4-100/70/90	PX0-BR4-100/80/90	4
1100 mm	PX0-BR4-110/60/90	PX0-BR4-110/70/90	PX0-BR4-110/80/90	4
1200 mm	PX0-BR4-120/60/90	PX0-BR4-120/70/90	PX0-BR4-120/80/90	4
1300 mm	PX0-BR4-130/60/90	PX0-BR4-130/70/90	PX0-BR4-130/80/90	4
1400 mm	PX0-BR4-140/60/90	PX0-BR4-140/70/90	PX0-BR4-140/80/90	4
1500 mm	PX0-BR4-150/60/90	PX0-BR4-150/70/90	PX0-BR4-150/80/90	4
1600 mm	PX0-BR4-160/60/90	PX0-BR4-160/70/90	PX0-BR4-160/80/90	4
1700 mm	PX0-BR4-170/60/90	PX0-BR4-170/70/90	PX0-BR4-170/80/90	4
1800 mm	PX0-BR4-180/60/90	PX0-BR4-180/70/90	PX0-BR4-180/80/90	4
1900 mm	PX0-BR4-190/60/90	PX0-BR4-190/70/90	PX0-BR4-190/80/90	4
2000 mm	PX0-BR4-200/60/90	PX0-BR4-200/70/90	PX0-BR4-200/80/90	4
2100 mm	PX0-BR4-210/60/90	PX0-BR4-210/70/90	PX0-BR4-210/80/90	4
2200 mm	PX0-BR4-220/60/90	PX0-BR4-220/70/90	PX0-BR4-220/80/90	4
2300 mm	PX0-BR4-230/60/90	PX0-BR4-230/70/90	PX0-BR4-230/80/90	4
2400 mm	PX0-BR4-240/60/90	PX0-BR4-240/70/90	PX0-BR4-240/80/90	4
2500 mm	PX0-BR4-250/60/90	PX0-BR4-250/70/90	PX0-BR4-250/80/90	4

i More accessories on pages 3.44 - 3.45. Different dimensions and configurations are available on request. Examples on pages 3.50 - 3.51
 Retrouvez davantage d'accessoires à la page 3.44 - 3.45. Des dimensions et configurations différentes sont disponibles sur demande. Exemples à la page 3.50 - 3.51
 Weiteres Zubehör auf Seite 3.44 - 3.45. Andere Maße und Zusammenstellung auf Anfrage erhältlich. Beispiele auf Seite 3.50 - 3.51

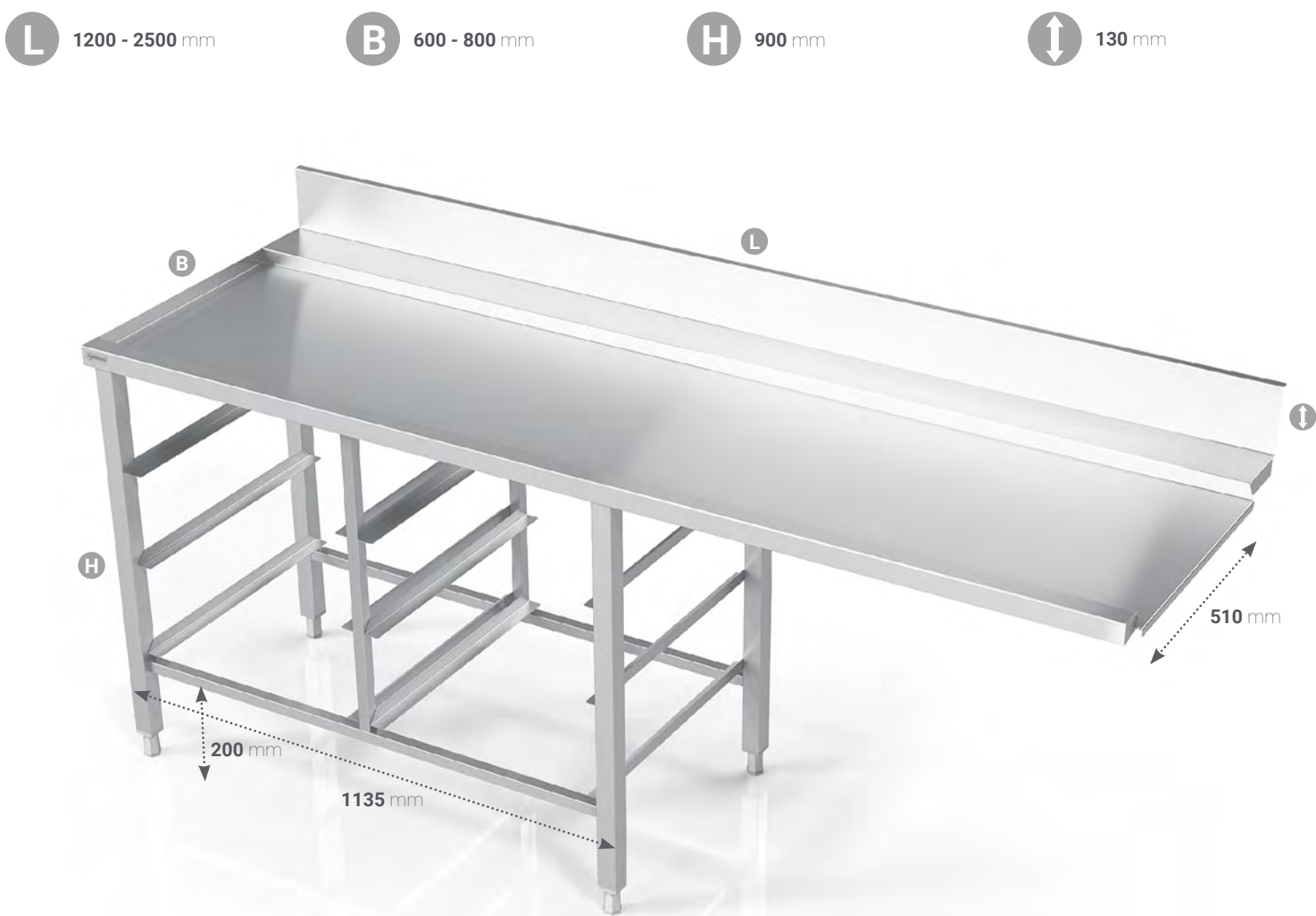

Standard features | Caractéristiques standard | Standardausstattung

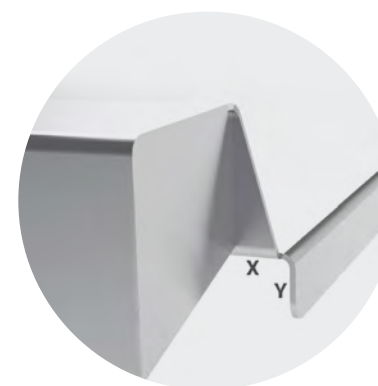

Connection for most types of dishwashers available (X=1-30 mm, Y=15 mm)
 Connexion disponible pour plusieurs types de lave-vaisselles (X=1-30 mm, Y=15 mm)
 Anschlüsse für Großteil der Geschirrspülerarten erhältlich (X=1-30 mm, Y=15 mm)

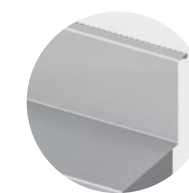

With or without upstand (all options on page 3.44)
 Avec ou sans dossier (toutes les options à la page 3.44)
 Mit oder ohne Aufkantung (alle Optionen auf Seite 3.44)



Hygienic type of welding
 Soudure hygiénique
 Hygienisch Vaschweißst



Adjustable stainless steel feet (amplitude 65 mm +30/-35)
 Pieds réglables en inox (amplitude de 65 mm +30/-35 mm)
 Höhenverstellbare Edelstahlfüße (Umfang 65 mm: +30/-35 mm)

Optional features | Accessoires en option | Optionale Ausstattung

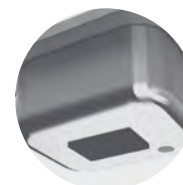

Sinks with noise dampening pads.
 All options on pages 3.44 and 3.45
 Eviders avec tampons antibruit.
 Toutes les options à la page 3.44 et 3.45
 Spülbecken mit Schalldämmung.
 Alle Optionen auf Seite 3.44 und 3.45



Plumbing sets.
 All options on page 3.44
 Accessoires de plomberie.
 Toutes les options à la page 3.44
 Ablaufventile.
 Alle Optionen auf Seite 3.44



A-PXB-A
 Customised upstand (height: 40-500 mm)
 Ask for price
 Dossieret sur mesure (hauteur 40-500 mm)
 Demander le tarif
 Aufkantungshöhe nach Maß (Höhe: 40-500 mm)
 Preis auf Anfrage



A-PX-KAK (left), A-PX-KAD (right)
 Customised legs offset (min 25 mm) moved from left/right
 Décalage personnalisé des pieds (25 mm min.), décalage de gauche/droite
 Versatz der Tischbeine nach Maß (min. 25 mm) von links/rechts

L	B 600 mm	B 700 mm	B 800 mm	Guides	
				Guides	Führungsschienen
1200 mm	PX0-BR6-120/60/90	PX0-BR6-120/70/90	PX0-BR6-120/80/90	6	6
1300 mm	PX0-BR6-130/60/90	PX0-BR6-130/70/90	PX0-BR6-130/80/90	6	6
1400 mm	PX0-BR6-140/60/90	PX0-BR6-140/70/90	PX0-BR6-140/80/90	6	6
1500 mm	PX0-BR6-150/60/90	PX0-BR6-150/70/90	PX0-BR6-150/80/90	6	6
1600 mm	PX0-BR6-160/60/90	PX0-BR6-160/70/90	PX0-BR6-160/80/90	6	6
1700 mm	PX0-BR6-170/60/90	PX0-BR6-170/70/90	PX0-BR6-170/80/90	6	6
1800 mm	PX0-BR6-180/60/90	PX0-BR6-180/70/90	PX0-BR6-180/80/90	6	6
1900 mm	PX0-BR6-190/60/90	PX0-BR6-190/70/90	PX0-BR6-190/80/90	6	6
2000 mm	PX0-BR6-200/60/90	PX0-BR6-200/70/90	PX0-BR6-200/80/90	6	6
2100 mm	PX0-BR6-210/60/90	PX0-BR6-210/70/90	PX0-BR6-210/80/90	6	6
2200 mm	PX0-BR6-220/60/90	PX0-BR6-220/70/90	PX0-BR6-220/80/90	6	6
2300 mm	PX0-BR6-230/60/90	PX0-BR6-230/70/90	PX0-BR6-230/80/90	6	6
2400 mm	PX0-BR6-240/60/90	PX0-BR6-240/70/90	PX0-BR6-240/80/90	6	6
2500 mm	PX0-BR6-250/60/90	PX0-BR6-250/70/90	PX0-BR6-250/80/90	6	6

L	B 600 mm	B 700 mm	B 800 mm	Guides	
				Guides	Führungsschienen
1200 mm	PX0-BR8-120/60/90	PX0-BR8-120/70/90	PX0-BR8-120/80/90	8	8
1300 mm	PX0-BR8-130/60/90	PX0-BR8-130/70/90	PX0-BR8-130/80/90	8	8
1400 mm	PX0-BR8-140/60/90	PX0-BR8-140/70/90	PX0-BR8-140/80/90	8	8
1500 mm	PX0-BR8-150/60/90	PX0-BR8-150/70/90	PX0-BR8-150/80/90	8	8
1600 mm	PX0-BR8-160/60/90	PX0-BR8-160/70/90	PX0-BR8-160/80/90	8	8
1700 mm	PX0-BR8-170/60/90	PX0-BR8-170/70/90	PX0-BR8-170/80/90	8	8
1800 mm	PX0-BR8-180/60/90	PX0-BR8-180/70/90	PX0-BR8-180/80/90	8	8
1900 mm	PX0-BR8-190/60/90	PX0-BR8-190/70/90	PX0-BR8-190/80/90	8	8
2000 mm	PX0-BR8-200/60/90	PX0-BR8-200/70/90	PX0-BR8-200/80/90	8	8
2100 mm	PX0-BR8-210/60/90	PX0-BR8-210/70/90	PX0-BR8-210/80/90	8	8
2200 mm	PX0-BR8-220/60/90	PX0-BR8-220/70/90	PX0-BR8-220/80/90	8	8
2300 mm	PX0-BR8-230/60/90	PX0-BR8-230/70/90	PX0-BR8-230/80/90	8	8
2400 mm	PX0-BR8-240/60/90	PX0-BR8-240/70/90	PX0-BR8-240/80/90	8	8
2500 mm	PX0-BR8-250/60/90	PX0-BR8-250/70/90	PX0-BR8-250/80/90	8	8



L 800 - 1600 mm **B** 600 - 800 mm **H** 900 mm **↑** 130 mm



L	B 600 mm	B 700 mm	B 800 mm
800 mm	PV1-PR0-80/60/90	PV1-PR0-80/70/90	PV1-PR0-80/80/90
900 mm	PV1-PR0-90/60/90	PV1-PR0-90/70/90	PV1-PR0-90/80/90
1000 mm	PV1-PR0-100/60/90	PV1-PR0-100/70/90	PV1-PR0-100/80/90
1100 mm	PV1-PR0-110/60/90	PV1-PR0-110/70/90	PV1-PR0-110/80/90
1200 mm	PV1-PR0-120/60/90	PV1-PR0-120/70/90	PV1-PR0-120/80/90
1300 mm	PV1-PR0-130/60/90	PV1-PR0-130/70/90	PV1-PR0-130/80/90
1400 mm	PV1-PR0-140/60/90	PV1-PR0-140/70/90	PV1-PR0-140/80/90
1500 mm	PV1-PR0-150/60/90	PV1-PR0-150/70/90	PV1-PR0-150/80/90
1600 mm	PV1-PR0-160/60/90	PV1-PR0-160/70/90	PV1-PR0-160/80/90



Connection for most types of dishwashers available (X=1-30 mm, Y=15 mm)
 Connexion disponible pour plusieurs types de lave-vaisselles (X=1-30 mm, Y=15 mm)
 Anschlüsse für Großteil der Geschirrspülerarten erhältlich (X=1-30 mm, Y=15 mm)

Standard features | Caractéristiques standard | Standardausstattung



With or without upstand (all options on page 3.44)
 Avec ou sans dossier (toutes les options à la page 3.44)
 Mit oder ohne Aufkantung (alle Optionen auf Seite 3.44)



Sink with drain grooves for water run-off
 Evier avec rainures d'évacuation de l'eau
 Spülbecken mit Ablaufrinnen für Wasserablauf



Adjustable stainless steel feet (amplitude 65 mm +30/-35)
 Pieds réglables en inox (amplitude de 65 mm +30/-35 mm)
 Höhenverstellbare Edelstahlfüße (Umfang 65 mm: +30/-35 mm)

Optional features | Accessoires en option | Optionale Ausstattung



Z-K-RR-D50/70

Short rolls.
 Ask for price
 Rouleaux courts.
 Demander le tarif
 Kurze Rollen.
 Preis auf Anfrage



Plumbing sets.
 All options on page 3.44
 Accessoires de plomberie.
 Toutes les options à la page 3.44
 Ablaufventile.
 Alle Optionen auf Seite 3.44



A-POB-A

Customised upstand
 (height: 40-130 mm)
 Dossieret sur mesure
 (hauteur 40-130 mm)
 Aufkantungshöhe nach Maß
 (Höhe: 40-130 mm)



A-PX-BPA

Extended removable upstand
 (200-500 mm)
 Dossieret rallongé amovible
 (200-500 mm)
 Verlängerte abnehmbare Aufkantung
 (200-500 mm)



A-PX-RPV

Reinforced frame in front
 (not suitable for modular shelves)
 Châssis renforcé en avant
 (pas disponible avec des étagères modulaires)
 Verstrebung vorne
 (nicht geeignet für abnehmbare Grundböden)



L 800 - 1600 mm **B** 600 - 800 mm **H** 900 mm **↑** 130 mm



Standard features | Caractéristiques standard | Standardausstattung



Connection for most types of dishwashers available (X=1-30 mm, Y=15 mm)
 Connexion disponible pour plusieurs types de lave-vaisselles (X=1-30 mm, Y=15 mm)
 Anschlüsse für Großteil der Geschirrspülerarten erhältlich (X=1-30 mm, Y=15 mm)



With or without upstand (all options on page 3.44)
 Avec ou sans dossier (toutes les options à la page 3.44)
 Mit oder ohne Aufkantung (alle Optionen auf Seite 3.44)



Sink with drain grooves for water run-off
 Evier avec rainures d'évacuation de l'eau
 Spülbecken mit Ablaufrinnen für Wasserablauf



Adjustable stainless steel feet (amplitude 65 mm +30/-35)
 Pieds réglables en inox (amplitude de 65 mm +30/-35 mm)
 Höhenverstellbare Edelstahlfüße (Umfang 65 mm: +30/-35 mm)

Optional features | Accessoires en option | Optionale Ausstattung



Z-K-RR-D50/70

Short rolls.
 Ask for price
 Rouleaux courts.
 Demander le tarif
 Kurze Rollen.
 Preis auf Anfrage



Plumbing sets.
 All options on page 3.44
 Accessoires de plomberie.
 Toutes les options à la page 3.44
 Ablaufventile.
 Alle Optionen auf Seite 3.44



A-POB-A

Customised upstand
 (height: 40-130 mm)
 Dossieret sur mesure
 (hauteur 40-130 mm)
 Aufkantungshöhe nach Maß
 (Höhe: 40-130 mm)



A-PX-BPA

Extended removable upstand
 (200-500 mm)
 Dossieret rallongé amovible
 (200-500 mm)
 Verlängerte abnehmbare Aufkantung
 (200-500 mm)



A-MSL-P

Modular stainless steel plate shelf
 (max loading 30 kg uniform layout)
 Étagère pleine modulaire en inox
 (charge max. 30 kg disposition uniforme)
 Abnehmbarer Grundboden
 (30 kg max. Tragkraft bei gleichmäßiger Lastverteilung)

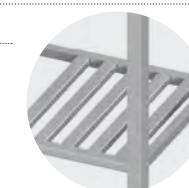

A-MSL-Z

Modular stainless steel shelf
 (max loading 30 kg uniform layout)
 Étagère modulaire en inox
 (charge max. 30 kg disposition uniforme)
 Abnehmbarer Bodenrost
 (30 kg max. Tragkraft bei gleichmäßiger Lastverteilung)



A-MSL-M

Modular plastic shelf
 (max loading 30 kg uniform layout)
 Clayette modulaire en plastique
 (charge max. 30 kg disposition uniforme)
 Abnehmbarer Kunststoff bodenrost
 (30 kg max. Tragkraft bei gleichmäßiger Lastverteilung)

L	B 600 mm	B 700 mm	B 800 mm
800 mm	PV1-PM0-80/60/90	PV1-PM0-80/70/90	PV1-PM0-80/80/90
900 mm	PV1-PM0-90/60/90	PV1-PM0-90/70/90	PV1-PM0-90/80/90
1000 mm	PV1-PM0-100/60/90	PV1-PM0-100/70/90	PV1-PM0-100/80/90
1100 mm	PV1-PM0-110/60/90	PV1-PM0-110/70/90	PV1-PM0-110/80/90
1200 mm	PV1-PM0-120/60/90	PV1-PM0-120/70/90	PV1-PM0-120/80/90
1300 mm	PV1-PM0-130/60/90	PV1-PM0-130/70/90	PV1-PM0-130/80/90
1400 mm	PV1-PM0-140/60/90	PV1-PM0-140/70/90	PV1-PM0-140/80/90
1500 mm	PV1-PM0-150/60/90	PV1-PM0-150/70/90	PV1-PM0-150/80/90
1600 mm	PV1-PM0-160/60/90	PV1-PM0-160/70/90	PV1-PM0-160/80/90

More accessories on pages 3.44 - 3.45. Different dimensions and configurations are available on request. Examples on pages 3.50 - 3.51
 Retrouvez davantage d'accessoires à la page 3.44 - 3.45. Des dimensions et configurations différentes sont disponibles sur demande. Exemples à la page 3.50 - 3.51
 Weiteres Zubehör auf Seite 3.44 - 3.45. Andere Maße und Zusammenstellung auf Anfrage erhältlich. Beispiele auf Seite 3.50 - 3.51



L 800 - 1600 mm **B** 600 - 800 mm **H** 900 mm **↑** 130 mm



L **B 600 mm** **B 700 mm** **B 800 mm**

800 mm	PV1-PL0-80/60/90	PV1-PL0-80/70/90	PV1-PL0-80/80/90
900 mm	PV1-PL0-90/60/90	PV1-PL0-90/70/90	PV1-PL0-90/80/90
1000 mm	PV1-PL0-100/60/90	PV1-PL0-100/70/90	PV1-PL0-100/80/90
1100 mm	PV1-PL0-110/60/90	PV1-PL0-110/70/90	PV1-PL0-110/80/90
1200 mm	PV1-PL0-120/60/90	PV1-PL0-120/70/90	PV1-PL0-120/80/90
1300 mm	PV1-PL0-130/60/90	PV1-PL0-130/70/90	PV1-PL0-130/80/90
1400 mm	PV1-PL0-140/60/90	PV1-PL0-140/70/90	PV1-PL0-140/80/90
1500 mm	PV1-PL0-150/60/90	PV1-PL0-150/70/90	PV1-PL0-150/80/90
1600 mm	PV1-PL0-160/60/90	PV1-PL0-160/70/90	PV1-PL0-160/80/90

Standard features | Caractéristiques standard | Standardausstattung



Connection for most types of dishwashers available (X=1-30 mm, Y=15 mm)
 Connexion disponible pour plusieurs types de lave-vaisselles (X=1-30 mm, Y=15 mm)
 Anschlüsse für Großteil der Geschirrspülerarten erhältlich (X=1-30 mm, Y=15 mm)

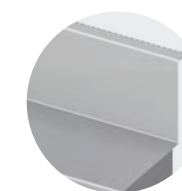

With or without upstand (all options on page 3.44)
 Avec ou sans dossier (toutes les options à la page 3.44)
 Mit oder ohne Aufkantung (alle Optionen auf Seite 3.44)

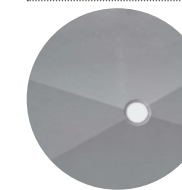

Sink with drain grooves for water run-off
 Evier avec rainures d'évacuation de l'eau
 Spülbecken mit Ablaufrinnen für Wasserablauf

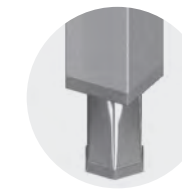

Adjustable stainless steel feet (amplitude 65 mm +30/-35)
 Pieds réglables en inox (amplitude de 65 mm +30/-35 mm)
 Höhenverstellbare Edelstahlfüße (Umfang 65 mm: +30/-35 mm)

Optional features | Accessoires en option | Optionale Ausstattung



Z-K-RR-D50/70

Short rolls.
 Ask for price
 Rouleaux courts.
 Demander le tarif
 Kurze Rollen.
 Preis auf Anfrage



Plumbing sets.
 All options on page 3.44
 Accessoires de plomberie.
 Toutes les options à la page 3.44
 Ablaufventile.
 Alle Optionen auf Seite 3.44



A-POB-A

Customised upstand
 (height: 40-130 mm)
 Dossieret sur mesure
 (hauteur 40-130 mm)
 Aufkantungshöhe nach Maß
 (Höhe: 40-130 mm)



A-PX-BPA

Extended removable upstand
 (200-500 mm)
 Dossieret rallongé amovible
 (200-500 mm)
 Verlängerte abnehmbare Aufkantung
 (200-500 mm)



L 800 - 1600 mm **B** 600 - 800 mm **H** 900 mm **↑** 130 mm



Standard features | Caractéristiques standard | Standardausstattung



Connection for most types of dishwashers available (X=1-30 mm, Y=15 mm)
 Connexion disponible pour plusieurs types de lave-vaisselles (X=1-30 mm, Y=15 mm)
 Anschlüsse für Großteil der Geschirrspülerarten erhältlich (X=1-30 mm, Y=15 mm)

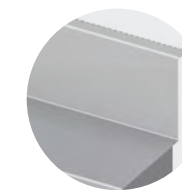

With or without upstand (all options on page 3.44)
 Avec ou sans dossieret (toutes les options à la page 3.44)
 Mit oder ohne Aufkantung (alle Optionen auf Seite 3.44)

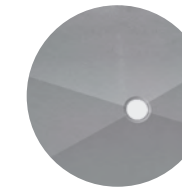

Sink with drain grooves for water run-off
 Evier avec rainures d'évacuation de l'eau
 Spülbecken mit Ablaufrinnen für Wasserablauf

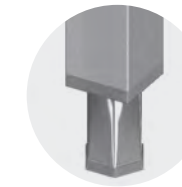

Adjustable stainless steel feet (amplitude 65 mm +30/-35)
 Pieds réglables en inox (amplitude de 65 mm +30/-35 mm)
 Höhenverstellbare Edelstahlfüße (Umfang 65 mm: +30/-35 mm)

Optional features | Accessoires en option | Optionale Ausstattung



Z-K-RR-D50/70

Short rolls.
 Ask for price
 Rouleaux courts.
 Demander le tarif
 Kurze Rollen.
 Preis auf Anfrage



Plumbing sets.
 All options on page 3.44
 Accessoires de plomberie.
 Toutes les options à la page 3.44
 Ablaufventile.
 Alle Optionen auf Seite 3.44



A-POB-A

Customised upstand
 (height: 40-130 mm)
 Dossieret sur mesure
 (hauteur 40-130 mm)
 Aufkantungshöhe nach Maß
 (Höhe: 40-130 mm)



A-PX-BPA

Extended removable upstand
 (200-500 mm)
 Dossieret rallongé amovible
 (200-500 mm)
 Verlängerte abnehmbare Aufkantung
 (200-500 mm)

L **B 600 mm** **B 700 mm** **B 800 mm**

L	B 600 mm	B 700 mm	B 800 mm
800 mm	PV1-PS0-80/60/90	PV1-PS0-80/70/90	PV1-PS0-80/80/90
900 mm	PV1-PS0-90/60/90	PV1-PS0-90/70/90	PV1-PS0-90/80/90
1000 mm	PV1-PS0-100/60/90	PV1-PS0-100/70/90	PV1-PS0-100/80/90
1100 mm	PV1-PS0-110/60/90	PV1-PS0-110/70/90	PV1-PS0-110/80/90
1200 mm	PV1-PS0-120/60/90	PV1-PS0-120/70/90	PV1-PS0-120/80/90
1300 mm	PV1-PS0-130/60/90	PV1-PS0-130/70/90	PV1-PS0-130/80/90
1400 mm	PV1-PS0-140/60/90	PV1-PS0-140/70/90	PV1-PS0-140/80/90
1500 mm	PV1-PS0-150/60/90	PV1-PS0-150/70/90	PV1-PS0-150/80/90
1600 mm	PV1-PS0-160/60/90	PV1-PS0-160/70/90	PV1-PS0-160/80/90

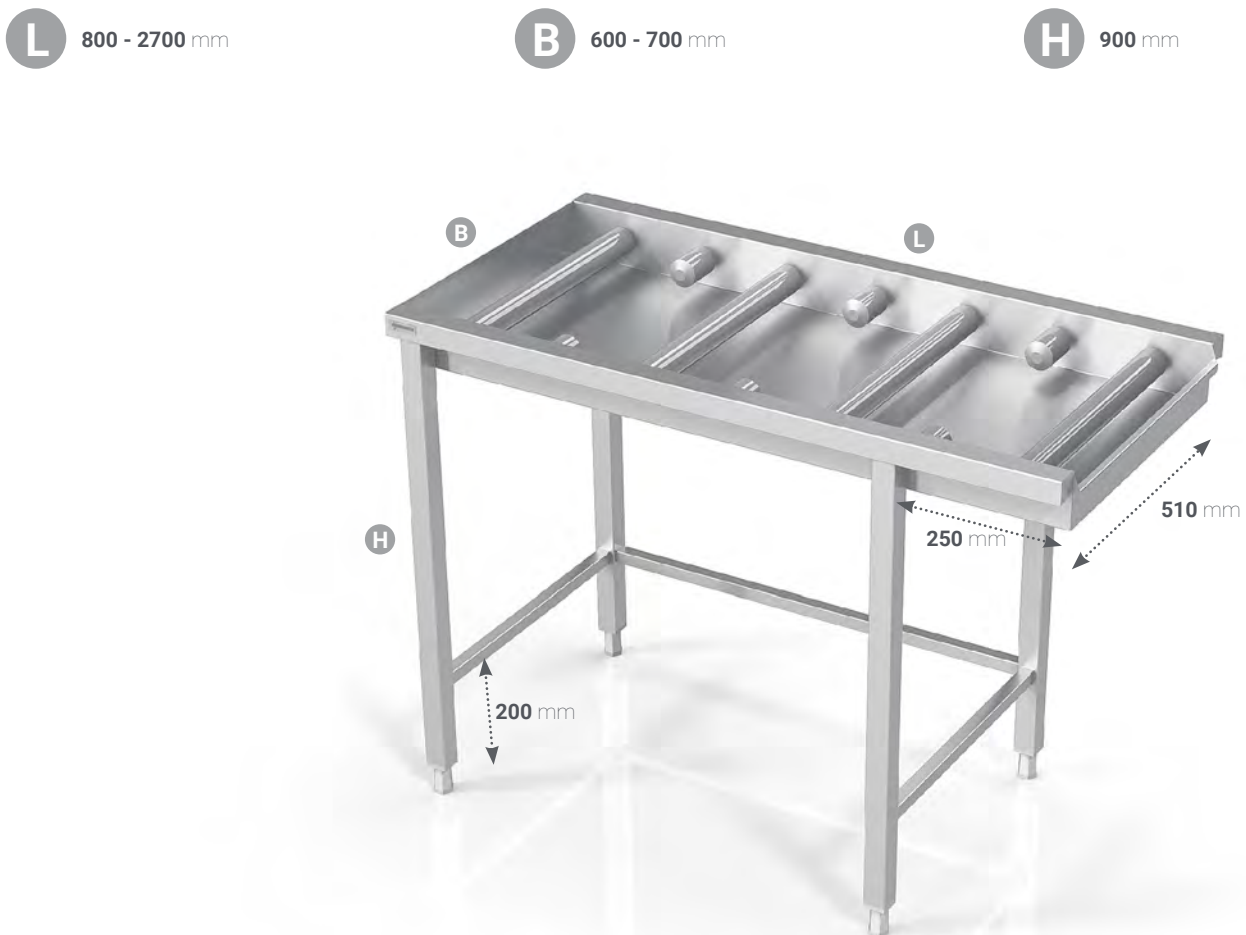

Standard features | Caractéristiques standard | Standardausstattung



Connection for most types of dishwashers available (X=1-30 mm, Y=15 mm)
 Connexion disponible pour plusieurs types de lave-vaisselles (X=1-30 mm, Y=15 mm)
 Anschlüsse für Großteil der Geschirrspülerarten erhältlich (X=1-30 mm, Y=15 mm)

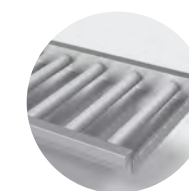

Heavy duty plastic rolls
 Rouleaux en plastique robustes
 Schwerlast-Kunststoffrollen



Legs made of stainless steel tube 40x40 mm. Frame made of stainless steel tube 25x25 mm
 Pieds en tubes inox 40x40 mm. Châssis avec pieds en tubes inox 25x25 mm.
 Tischbeine aus Vierkantrohren, 40x40 mm. Verstrebung aus Vierkantrohren, 25x25 mm



Adjustable stainless steel feet (amplitude 65 mm +30/-35)
 Pieds réglables en inox (amplitude de 65 mm +30/-35 mm)
 Höhenverstellbare Edelstahlfüße (Umfang 65 mm: +30/-35 mm)

Optional features | Accessoires en option | Optionale Ausstattung

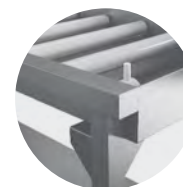

A-PM-EVJ-M
 Limit switch
 Interrupteur de fin de course
 Positionsschalter



Plumbing sets.
 All options on page 3.44
 Accessoires de plomberie.
 Toutes les options à la page 3.44
 Ablaufventile.
 Alle Optionen auf Seite 3.44



A-POB-A
 Customised upstand
 (height: 40-130 mm)
 Dossieret sur mesure
 (hauteur 40-130 mm)
 Aufkantungshöhe nach Maß
 (Höhe: 40-130 mm)



A-PX-BPA
 Extended removable upstand
 (200-500 mm)
 Dossieret rallongé amovible
 (200-500 mm)
 Verlängerte abnehmbare Aufkantung
 (200-500 mm)

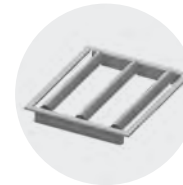

Z-Y-IRL
 Removable long rolls. Ask for price
 Rouleaux longs amovibles. Demander le tarif
 Abnehmbare lange Rollen. Preis auf Anfrage

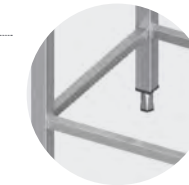

A-PX-RPV
 Reinforced frame in front
 (not suitable for modular shelves)
 Châssis renforcé en avant
 (pas disponible avec des étagères modulaires)
 Verstrebung vorne
 (nicht geeignet für abnehmbare Grundböden)

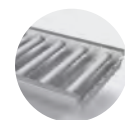

L	B 600 mm		B 700 mm		B 600 mm		B 700 mm	
	800 mm	PI0-PR0-80/60/90	PI0-PR0-80/70/90	PM0-PR0-80/60/90	PM0-PR0-80/70/90	PT0-PR0-80/60/90	PT0-PR0-80/70/90	
900 mm	PI0-PR0-90/60/90	PI0-PR0-90/70/90	PM0-PR0-90/60/90	PM0-PR0-90/70/90	PT0-PR0-90/60/90	PT0-PR0-90/70/90		
1000 mm	PI0-PR0-100/60/90	PI0-PR0-100/70/90	PM0-PR0-100/60/90	PM0-PR0-100/70/90	PT0-PR0-100/60/90	PT0-PR0-100/70/90		
1100 mm	PI0-PR0-110/60/90	PI0-PR0-110/70/90	PM0-PR0-110/60/90	PM0-PR0-110/70/90	PT0-PR0-110/60/90	PT0-PR0-110/70/90		
1200 mm	PI0-PR0-120/60/90	PI0-PR0-120/70/90	PM0-PR0-120/60/90	PM0-PR0-120/70/90	PT0-PR0-120/60/90	PT0-PR0-120/70/90		
1300 mm	PI0-PR0-130/60/90	PI0-PR0-130/70/90	PM0-PR0-130/60/90	PM0-PR0-130/70/90	PT0-PR0-130/60/90	PT0-PR0-130/70/90		
1400 mm	PI0-PR0-140/60/90	PI0-PR0-140/70/90	PM0-PR0-140/60/90	PM0-PR0-140/70/90	PT0-PR0-140/60/90	PT0-PR0-140/70/90		
1500 mm	PI0-PR0-150/60/90	PI0-PR0-150/70/90	PM0-PR0-150/60/90	PM0-PR0-150/70/90	PT0-PR0-150/60/90	PT0-PR0-150/70/90		
1600 mm	PI0-PR0-160/60/90	PI0-PR0-160/70/90	PM0-PR0-160/60/90	PM0-PR0-160/70/90	PT0-PR0-160/60/90	PT0-PR0-160/70/90		
1700 mm	PI0-PR0-170/60/90	PI0-PR0-170/70/90	PM0-PR0-170/60/90	PM0-PR0-170/70/90	PT0-PR0-170/60/90	PT0-PR0-170/70/90		
1800 mm	PI0-PR0-180/60/90	PI0-PR0-180/70/90	PM0-PR0-180/60/90	PM0-PR0-180/70/90	PT0-PR0-180/60/90	PT0-PR0-180/70/90		
1900 mm	PI0-PR0-190/60/90	PI0-PR0-190/70/90	PM0-PR0-190/60/90	PM0-PR0-190/70/90	PT0-PR0-190/60/90	PT0-PR0-190/70/90		
2000 mm	PI0-PR0-200/60/90	PI0-PR0-200/70/90	PM0-PR0-200/60/90	PM0-PR0-200/70/90	PT0-PR0-200/60/90	PT0-PR0-200/70/90		
2100 mm	PI0-PR0-210/60/90	PI0-PR0-210/70/90	PM0-PR0-210/60/90	PM0-PR0-210/70/90	PT0-PR0-210/60/90	PT0-PR0-210/70/90		
2200 mm	PI0-PR0-220/60/90	PI0-PR0-220/70/90	PM0-PR0-220/60/90	PM0-PR0-220/70/90	PT0-PR0-220/60/90	PT0-PR0-220/70/90		
2300 mm	PI0-PR0-230/60/90	PI0-PR0-230/70/90	PM0-PR0-230/60/90	PM0-PR0-230/70/90	PT0-PR0-230/60/90	PT0-PR0-230/70/90		
2400 mm	PI0-PR0-240/60/90	PI0-PR0-240/70/90	PM0-PR0-240/60/90	PM0-PR0-240/70/90	PT0-PR0-240/60/90	PT0-PR0-240/70/90		
2500 mm	PI0-PR0-250/60/90	PI0-PR0-250/70/90	PM0-PR0-250/60/90	PM0-PR0-250/70/90	PT0-PR0-250/60/90	PT0-PR0-250/70/90		
2600 mm	PI0-PR0-260/60/90	PI0-PR0-260/70/90	PM0-PR0-260/60/90	PM0-PR0-260/70/90	PT0-PR0-260/60/90	PT0-PR0-260/70/90		

More accessories on pages 3.44 - 3.45. Different dimensions and configurations are available on request. Examples on pages 3.50 - 3.51
 Retrouvez davantage d'accessoires à la page 3.44 - 3.45. Des dimensions et configurations différentes sont disponibles sur demande. Exemples à la page 3.50 - 3.51
 Weiteres Zubehör auf Seite 3.44 - 3.45. Andere Maße und Zusammenstellung auf Anfrage erhältlich. Beispiele auf Seite 3.50 - 3.51



L 800 - 2700 mm **B** 600 - 700 mm **H** 900 mm



Standard features | Caractéristiques standard | Standardausstattung



Connection for most types of dishwashers available (X=1-30 mm, Y=15 mm)
 Connexion disponible pour plusieurs types de lave-vaisselles (X=1-30 mm, Y=15 mm)
 Anschlüsse für Großteil der Geschirrspülerarten erhältlich (X=1-30 mm, Y=15 mm)

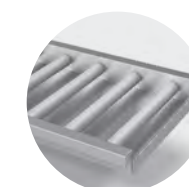

Heavy duty plastic rolls
 Rouleaux en plastique robustes
 Schwerlast-Kunststoffrollen



Legs made of stainless steel tube 40x40 mm. Frame made of stainless steel tube 25x25 mm
 Pieds en tubes inox 40x40 mm. Châssis avec pieds en tubes inox 25x25 mm.
 Tischbeine aus Vierkantrohren, 40x40 mm. Verstrebung aus Vierkantrohren, 25x25 mm



Adjustable stainless steel feet (amplitude 65 mm +30/-35)
 Pieds réglables en inox (amplitude de 65 mm +30/-35 mm)
 Höhenverstellbare Edelstahlfüße (Umfang 65 mm: +30/-35 mm)

Optional features | Accessoires en option | Optionale Ausstattung

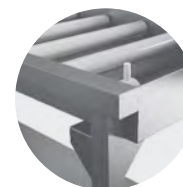

A-PM-EVJ-M
Limit switch
 Interrupteur de fin de course
 Positionsschalter



Plumbing sets.
All options on page 3.44
 Accessoires de plomberie.
 Toutes les options à la page 3.44
 Ablaufventile.
 Alle Optionen auf Seite 3.44



A-POB-A
Customised upstand (height: 40-130 mm)
 Dossieret sur mesure (hauteur 40-130 mm)
 Aufkantungshöhe nach Maß (Höhe: 40-130 mm)



A-PX-BPA
Extended removable upstand (200-500 mm)
 Dossieret rallongé amovible (200-500 mm)
 Verlängerte abnehmbare Aufkantung (200-500 mm)



Z-Y-IRL
Removable long rolls. Ask for price
 Rouleaux longs amovibles. Demander le tarif
 Abnehmbare lange Rollen. Preis auf Anfrage

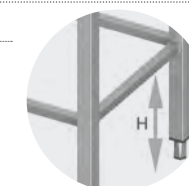

A-PXL-A
Customised frame height (min 70 mm from floor)
 Hauteur du châssis personnalisé (min. 70 mm du sol)
 Rahmenhöhe nach Maß (mind. 70 mm vom Zwischenbord)



A-MSL-P
Modular stainless steel plate shelf (max loading 30 kg uniform layout)
 Étagère pleine modulaire en inox (charge max. 30 kg disposition uniforme)
 Abnehmbarer Grundboden (30 kg max. Tragkraft bei gleichmäßiger Lastverteilung)



A-MSL-Z
Modular stainless steel shelf (max loading 30 kg uniform layout)
 Étagère modulaire en inox (charge max. 30 kg disposition uniforme)
 Abnehmbarer Bodenrost (30 kg max. Tragkraft bei gleichmäßiger Lastverteilung)



A-MSL-M
Modular plastic shelf (max loading 30 kg uniform layout)
 Clayette modulaire en plastique (charge max. 30 kg disposition uniforme)
 Abnehmbarer Kunststoff bodenrost (30 kg max. Tragkraft bei gleichmäßiger Lastverteilung)

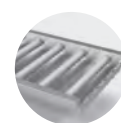

L	B 600 mm		B 700 mm		B 600 mm		B 700 mm	
	PI0-PM0-80/60/90	PI0-PM0-80/70/90	PM0-PM0-80/60/90	PM0-PM0-80/70/90	PT0-PM0-80/60/90	PT0-PM0-80/70/90	PT0-PM0-80/60/90	PT0-PM0-80/70/90
800 mm	PI0-PM0-80/60/90	PI0-PM0-80/70/90	PM0-PM0-80/60/90	PM0-PM0-80/70/90	PT0-PM0-80/60/90	PT0-PM0-80/70/90	PT0-PM0-80/60/90	PT0-PM0-80/70/90
900 mm	PI0-PM0-90/60/90	PI0-PM0-90/70/90	PM0-PM0-90/60/90	PM0-PM0-90/70/90	PT0-PM0-90/60/90	PT0-PM0-90/70/90	PT0-PM0-90/60/90	PT0-PM0-90/70/90
1000 mm	PI0-PM0-100/60/90	PI0-PM0-100/70/90	PM0-PM0-100/60/90	PM0-PM0-100/70/90	PT0-PM0-100/60/90	PT0-PM0-100/70/90	PT0-PM0-100/60/90	PT0-PM0-100/70/90
1100 mm	PI0-PM0-110/60/90	PI0-PM0-110/70/90	PM0-PM0-110/60/90	PM0-PM0-110/70/90	PT0-PM0-110/60/90	PT0-PM0-110/70/90	PT0-PM0-110/60/90	PT0-PM0-110/70/90
1200 mm	PI0-PM0-120/60/90	PI0-PM0-120/70/90	PM0-PM0-120/60/90	PM0-PM0-120/70/90	PT0-PM0-120/60/90	PT0-PM0-120/70/90	PT0-PM0-120/60/90	PT0-PM0-120/70/90
1300 mm	PI0-PM0-130/60/90	PI0-PM0-130/70/90	PM0-PM0-130/60/90	PM0-PM0-130/70/90	PT0-PM0-130/60/90	PT0-PM0-130/70/90	PT0-PM0-130/60/90	PT0-PM0-130/70/90
1400 mm	PI0-PM0-140/60/90	PI0-PM0-140/70/90	PM0-PM0-140/60/90	PM0-PM0-140/70/90	PT0-PM0-140/60/90	PT0-PM0-140/70/90	PT0-PM0-140/60/90	PT0-PM0-140/70/90
1500 mm	PI0-PM0-150/60/90	PI0-PM0-150/70/90	PM0-PM0-150/60/90	PM0-PM0-150/70/90	PT0-PM0-150/60/90	PT0-PM0-150/70/90	PT0-PM0-150/60/90	PT0-PM0-150/70/90
1600 mm	PI0-PM0-160/60/90	PI0-PM0-160/70/90	PM0-PM0-160/60/90	PM0-PM0-160/70/90	PT0-PM0-160/60/90	PT0-PM0-160/70/90	PT0-PM0-160/60/90	PT0-PM0-160/70/90
1700 mm	PI0-PM0-170/60/90	PI0-PM0-170/70/90	PM0-PM0-170/60/90	PM0-PM0-170/70/90	PT0-PM0-170/60/90	PT0-PM0-170/70/90	PT0-PM0-170/60/90	PT0-PM0-170/70/90
1800 mm	PI0-PM0-180/60/90	PI0-PM0-180/70/90	PM0-PM0-180/60/90	PM0-PM0-180/70/90	PT0-PM0-180/60/90	PT0-PM0-180/70/90	PT0-PM0-180/60/90	PT0-PM0-180/70/90
1900 mm	PI0-PM0-190/60/90	PI0-PM0-190/70/90	PM0-PM0-190/60/90	PM0-PM0-190/70/90	PT0-PM0-190/60/90	PT0-PM0-190/70/90	PT0-PM0-190/60/90	PT0-PM0-190/70/90
2000 mm	PI0-PM0-200/60/90	PI0-PM0-200/70/90	PM0-PM0-200/60/90	PM0-PM0-200/70/90	PT0-PM0-200/60/90	PT0-PM0-200/70/90	PT0-PM0-200/60/90	PT0-PM0-200/70/90
2100 mm	PI0-PM0-210/60/90	PI0-PM0-210/70/90	PM0-PM0-210/60/90	PM0-PM0-210/70/90	PT0-PM0-210/60/90	PT0-PM0-210/70/90	PT0-PM0-210/60/90	PT0-PM0-210/70/90
2200 mm	PI0-PM0-220/60/90	PI0-PM0-220/70/90	PM0-PM0-220/60/90	PM0-PM0-220/70/90	PT0-PM0-220/60/90	PT0-PM0-220/70/90	PT0-PM0-220/60/90	PT0-PM0-220/70/90
2300 mm	PI0-PM0-230/60/90	PI0-PM0-230/70/90	PM0-PM0-230/60/90	PM0-PM0-230/70/90	PT0-PM0-230/60/90	PT0-PM0-230/70/90	PT0-PM0-230/60/90	PT0-PM0-230/70/90
2400 mm	PI0-PM0-240/60/90	PI0-PM0-240/70/90	PM0-PM0-240/60/90	PM0-PM0-240/70/90	PT0-PM0-240/60/90	PT0-PM0-240/70/90	PT0-PM0-240/60/90	PT0-PM0-240/70/90
2500 mm	PI0-PM0-250/60/90	PI0-PM0-250/70/90	PM0-PM0-250/60/90	PM0-PM0-250/70/90	PT0-PM0-250/60/90	PT0-PM0-250/70/90	PT0-PM0-250/60/90	PT0-PM0-250/70/90
2600 mm	PI0-PM0-260/60/90	PI0-PM0-260/70/90	PM0-PM0-260/60/90	PM0-PM0-260/70/90	PT0-PM0-260/60/90	PT0-PM0-260/70/90	PT0-PM0-260/60/90	PT0-PM0-260/70/90
2700 mm	PI0-PM0-270/60/90	PI0-PM0-270/70/90	PM0-PM0-270/60/90	PM0-PM0-270/70/90	PT0-PM0-270/60/90	PT0-PM0-270/70/90	PT0-PM0-270/60/90	PT0-PM0-270/70/90

More accessories on pages 3.44 - 3.45. Different dimensions and configurations are available on request. Examples on pages 3.50 - 3.51
 Retrouvez davantage d'accessoires à la page 3.44 - 3.45. Des dimensions et configurations différentes sont disponibles sur demande. Exemples à la page 3.50 - 3.51
 Weiteres Zubehör auf Seite 3.44 - 3.45. Andere Maße und Zusammenstellung auf Anfrage erhältlich. Beispiele auf Seite 3.50 - 3.51



Standard features | Caractéristiques standard | Standardausstattung



Connection for most types of dishwashers available (X=1-30 mm, Y=15 mm)
 Connexion disponible pour plusieurs types de lave-vaisselles (X=1-30 mm, Y=15 mm)
 Anschlüsse für Großteil der Geschirrspülerarten erhältlich (X=1-30 mm, Y=15 mm)

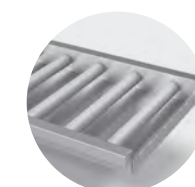

Heavy duty plastic rolls
 Rouleaux en plastique robustes
 Schwerlast-Kunststoffrollen



Welded frame. Legs made of stainless steel tube 40x40 mm.
 Max loading 120 kg/shelf (uniform layout)
 Châssis soudé. Pieds en tubes inox 40x40 mm. Charge max. 120 kg/étagère (disposition uniforme)
 Verschweißte Konstruktion. Tischbeine aus Vierkantrohren, 40x40 mm. 120 kg max. Tragkraft/Regal (bei gleichmäßiger Lastverteilung)



Adjustable stainless steel feet (amplitude 65 mm +30/-35)
 Pieds réglables en inox (amplitude de 65 mm +30/-35 mm)
 Höhenverstellbare Edelstahlfüße (Umfang 65 mm: +30/-35 mm)

Optional features | Accessoires en option | Optionale Ausstattung

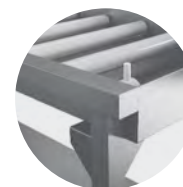

A-PM-EVJ-M
 Limit switch
 Interrupteur de fin de course
 Positionsschalter



Plumbing sets.
 All options on page 3.44
 Accessoires de plomberie.
 Toutes les options à la page 3.44
 Ablaufventile.
 Alle Optionen auf Seite 3.44



A-POB-A
 Customised upstand
 (height: 40-130 mm)
 Dossieret sur mesure
 (hauteur 40-130 mm)
 Aufkantungshöhe nach Maß
 (Höhe: 40-130 mm)



A-PX-BPA
 Extended removable upstand
 (200-500 mm)
 Dossieret rallongé amovible
 (200-500 mm)
 Verlängerte abnehmbare Aufkantung
 (200-500 mm)



Z-Y-IRL
 Removable long rolls.
 Ask for price
 Rouleaux longs amovibles.
 Demander le tarif
 Abnehmbare lange Rollen.
 Preis auf Anfrage

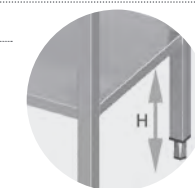

A-PXL-A
 Customised shelf height
 (min 70 mm from floor)
 Hauteur d'étagère personnalisée
 (min. 70 mm du sol)
 Grundbodenhöhe nach Maß
 (mind. 70 mm vom Boden)



L	B 600 mm	B 700 mm	B 600 mm	B 700 mm	B 600 mm	B 700 mm
800 mm	PI0-PL0-80/60/90	PI0-PL0-80/70/90	PM0-PL0-80/60/90	PM0-PL0-80/70/90	PT0-PL0-80/60/90	PT0-PL0-80/70/90
900 mm	PI0-PL0-90/60/90	PI0-PL0-90/70/90	PM0-PL0-90/60/90	PM0-PL0-90/70/90	PT0-PL0-90/60/90	PT0-PL0-90/70/90
1000 mm	PI0-PL0-100/60/90	PI0-PL0-100/70/90	PM0-PL0-100/60/90	PM0-PL0-100/70/90	PT0-PL0-100/60/90	PT0-PL0-100/70/90
1100 mm	PI0-PL0-110/60/90	PI0-PL0-110/70/90	PM0-PL0-110/60/90	PM0-PL0-110/70/90	PT0-PL0-110/60/90	PT0-PL0-110/70/90
1200 mm	PI0-PL0-120/60/90	PI0-PL0-120/70/90	PM0-PL0-120/60/90	PM0-PL0-120/70/90	PT0-PL0-120/60/90	PT0-PL0-120/70/90
1300 mm	PI0-PL0-130/60/90	PI0-PL0-130/70/90	PM0-PL0-130/60/90	PM0-PL0-130/70/90	PT0-PL0-130/60/90	PT0-PL0-130/70/90
1400 mm	PI0-PL0-140/60/90	PI0-PL0-140/70/90	PM0-PL0-140/60/90	PM0-PL0-140/70/90	PT0-PL0-140/60/90	PT0-PL0-140/70/90
1500 mm	PI0-PL0-150/60/90	PI0-PL0-150/70/90	PM0-PL0-150/60/90	PM0-PL0-150/70/90	PT0-PL0-150/60/90	PT0-PL0-150/70/90
1600 mm	PI0-PL0-160/60/90	PI0-PL0-160/70/90	PM0-PL0-160/60/90	PM0-PL0-160/70/90	PT0-PL0-160/60/90	PT0-PL0-160/70/90
1700 mm	PI0-PL0-170/60/90	PI0-PL0-170/70/90	PM0-PL0-170/60/90	PM0-PL0-170/70/90	PT0-PL0-170/60/90	PT0-PL0-170/70/90
1800 mm	PI0-PL0-180/60/90	PI0-PL0-180/70/90	PM0-PL0-180/60/90	PM0-PL0-180/70/90	PT0-PL0-180/60/90	PT0-PL0-180/70/90
1900 mm	PI0-PL0-190/60/90	PI0-PL0-190/70/90	PM0-PL0-190/60/90	PM0-PL0-190/70/90	PT0-PL0-190/60/90	PT0-PL0-190/70/90
2000 mm	PI0-PL0-200/60/90	PI0-PL0-200/70/90	PM0-PL0-200/60/90	PM0-PL0-200/70/90	PT0-PL0-200/60/90	PT0-PL0-200/70/90
2100 mm	PI0-PL0-210/60/90	PI0-PL0-210/70/90	PM0-PL0-210/60/90	PM0-PL0-210/70/90	PT0-PL0-210/60/90	PT0-PL0-210/70/90
2200 mm	PI0-PL0-220/60/90	PI0-PL0-220/70/90	PM0-PL0-220/60/90	PM0-PL0-220/70/90	PT0-PL0-220/60/90	PT0-PL0-220/70/90
2300 mm	PI0-PL0-230/60/90	PI0-PL0-230/70/90	PM0-PL0-230/60/90	PM0-PL0-230/70/90	PT0-PL0-230/60/90	PT0-PL0-230/70/90
2400 mm	PI0-PL0-240/60/90	PI0-PL0-240/70/90	PM0-PL0-240/60/90	PM0-PL0-240/70/90	PT0-PL0-240/60/90	PT0-PL0-240/70/90
2500 mm	PI0-PL0-250/60/90	PI0-PL0-250/70/90	PM0-PL0-250/60/90	PM0-PL0-250/70/90	PT0-PL0-250/60/90	PT0-PL0-250/70/90
2600 mm	PI0-PL0-260/60/90	PI0-PL0-260/70/90	PM0-PL0-260/60/90	PM0-PL0-260/70/90	PT0-PL0-260/60/90	PT0-PL0-260/70/90
2700 mm	PI0-PL0-270/60/90	PI0-PL0-270/70/90	PM0-PL0-270/60/90	PM0-PL0-270/70/90	PT0-PL0-270/60/90	PT0-PL0-270/70/90

More accessories on pages 3.44 - 3.45. Different dimensions and configurations are available on request. Examples on pages 3.50 - 3.51
 Retrouvez davantage d'accessoires à la page 3.44 - 3.45. Des dimensions et configurations différentes sont disponibles sur demande. Exemples à la page 3.50 - 3.51
 Weiteres Zubehör auf Seite 3.44 - 3.45. Andere Maße und Zusammenstellung auf Anfrage erhältlich. Beispiele auf Seite 3.50 - 3.51

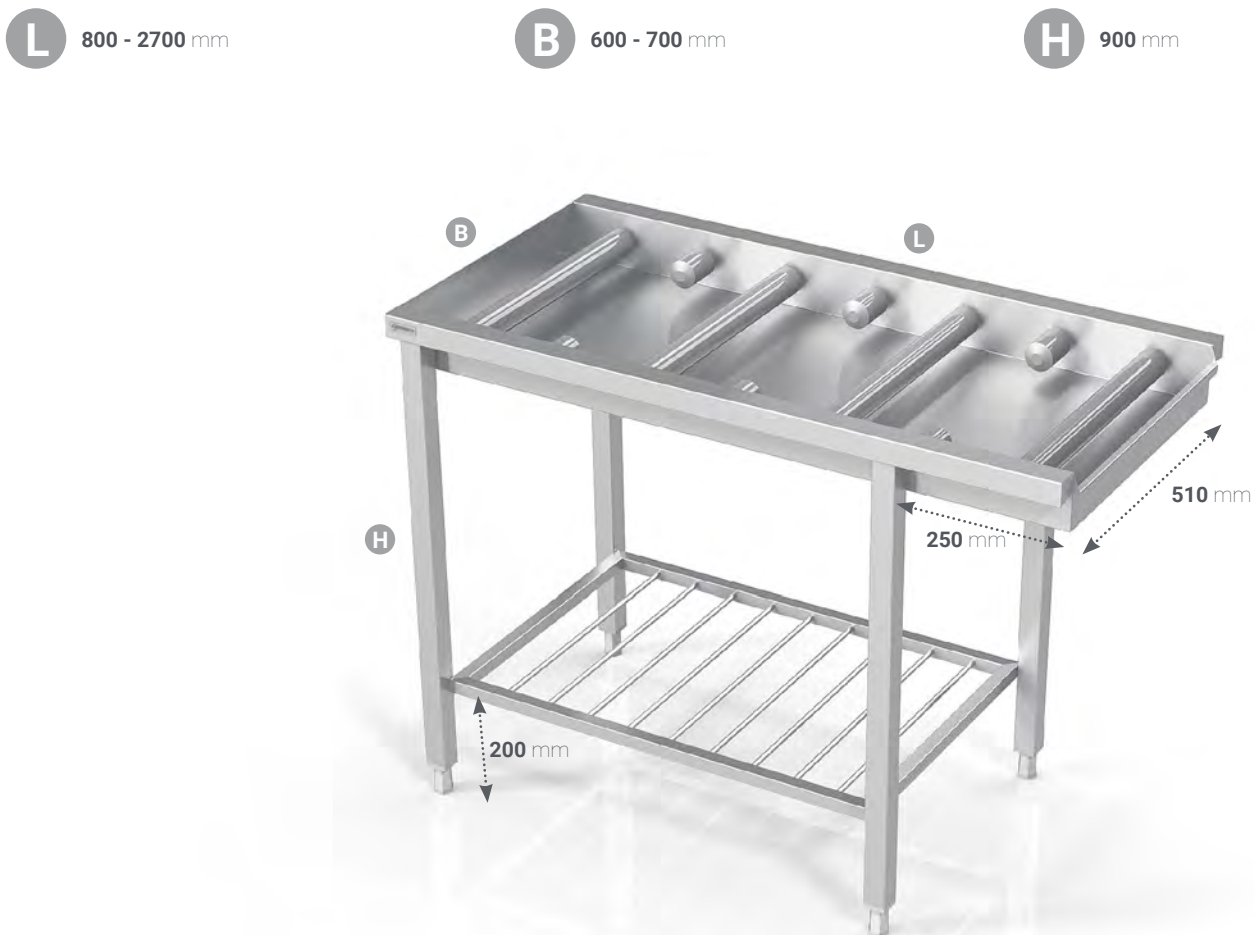

Standard features | Caractéristiques standard | Standardausstattung



Connection for most types of dishwashers available (X=1-30 mm, Y=15 mm)
 Connexion disponible pour plusieurs types de lave-vaisselles (X=1-30 mm, Y=15 mm)
 Anschlüsse für Großteil der Geschirrspülerarten erhältlich (X=1-30 mm, Y=15 mm)

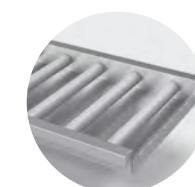

Heavy duty plastic rolls
 Rouleaux en plastique robustes
 Schwerlast-Kunststoffrollen



Welded frame. Legs made of stainless steel tube 40x40 mm.
 Max loading 120 kg/shelf (uniform layout)
 Châssis soudé. Pieds en tubes inox 40x40 mm. Charge max. 120 kg/étagère (disposition uniforme)
 Verschweißte Konstruktion. Tischbeine aus Vierkantrohren, 40x40 mm. 120 kg max. Tragkraft/Regal (bei gleichmäßiger Lastverteilung)

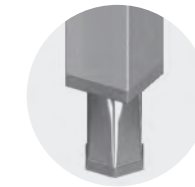

Adjustable stainless steel feet (amplitude 65 mm +30/-35)
 Pieds réglables en inox (amplitude de 65 mm +30/-35 mm)
 Höhenverstellbare Edelstahlfüße (Umfang 65 mm: +30/-35 mm)

Optional features | Accessoires en option | Optionale Ausstattung

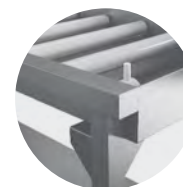

A-PM-EVJ-M
 Limit switch
 Interrupteur de fin de course
 Positionsschalter



Plumbing sets.
 All options on page 3.44
 Accessoires de plomberie.
 Toutes les options à la page 3.44
 Ablaufventile.
 Alle Optionen auf Seite 3.44



A-POB-A
 Customised upstand
 (height: 40-130 mm)
 Dossieret sur mesure
 (hauteur 40-130 mm)
 Aufkantungshöhe nach Maß
 (Höhe: 40-130 mm)



A-PX-BPA
 Extended removable upstand
 (200-500 mm)
 Dossieret rallongé amovible
 (200-500 mm)
 Verlängerte abnehmbare Aufkantung
 (200-500 mm)



Z-Y-IRL
 Removable long rolls.
 Ask for price
 Rouleaux longs amovibles.
 Demander le tarif
 Abnehmbare lange Rollen.
 Preis auf Anfrage

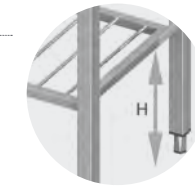

A-PXL-A
 Customised shelf height
 (min 70 mm from floor)
 Hauteur d'étagère personnalisée
 (min. 70 mm du sol)
 Grundbodenhöhe nach Maß
 (mind. 70 mm vom Boden)

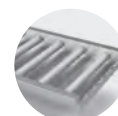

L	B 600 mm		B 700 mm		B 600 mm		B 700 mm	
	800 mm	PI0-PS0-80/60/90	PI0-PS0-80/70/90	PM0-PS0-80/60/90	PM0-PS0-80/70/90	PT0-PS0-80/60/90	PT0-PS0-80/70/90	
900 mm	PI0-PS0-90/60/90	PI0-PS0-90/70/90	PM0-PS0-90/60/90	PM0-PS0-90/70/90	PT0-PS0-90/60/90	PT0-PS0-90/70/90		
1000 mm	PI0-PS0-100/60/90	PI0-PS0-100/70/90	PM0-PS0-100/60/90	PM0-PS0-100/70/90	PT0-PS0-100/60/90	PT0-PS0-100/70/90		
1100 mm	PI0-PS0-110/60/90	PI0-PS0-110/70/90	PM0-PS0-110/60/90	PM0-PS0-110/70/90	PT0-PS0-110/60/90	PT0-PS0-110/70/90		
1200 mm	PI0-PS0-120/60/90	PI0-PS0-120/70/90	PM0-PS0-120/60/90	PM0-PS0-120/70/90	PT0-PS0-120/60/90	PT0-PS0-120/70/90		
1300 mm	PI0-PS0-130/60/90	PI0-PS0-130/70/90	PM0-PS0-130/60/90	PM0-PS0-130/70/90	PT0-PS0-130/60/90	PT0-PS0-130/70/90		
1400 mm	PI0-PS0-140/60/90	PI0-PS0-140/70/90	PM0-PS0-140/60/90	PM0-PS0-140/70/90	PT0-PS0-140/60/90	PT0-PS0-140/70/90		
1500 mm	PI0-PS0-150/60/90	PI0-PS0-150/70/90	PM0-PS0-150/60/90	PM0-PS0-150/70/90	PT0-PS0-150/60/90	PT0-PS0-150/70/90		
1600 mm	PI0-PS0-160/60/90	PI0-PS0-160/70/90	PM0-PS0-160/60/90	PM0-PS0-160/70/90	PT0-PS0-160/60/90	PT0-PS0-160/70/90		
1700 mm	PI0-PS0-170/60/90	PI0-PS0-170/70/90	PM0-PS0-170/60/90	PM0-PS0-170/70/90	PT0-PS0-170/60/90	PT0-PS0-170/70/90		
1800 mm	PI0-PS0-180/60/90	PI0-PS0-180/70/90	PM0-PS0-180/60/90	PM0-PS0-180/70/90	PT0-PS0-180/60/90	PT0-PS0-180/70/90		
1900 mm	PI0-PS0-190/60/90	PI0-PS0-190/70/90	PM0-PS0-190/60/90	PM0-PS0-190/70/90	PT0-PS0-190/60/90	PT0-PS0-190/70/90		
2000 mm	PI0-PS0-200/60/90	PI0-PS0-200/70/90	PM0-PS0-200/60/90	PM0-PS0-200/70/90	PT0-PS0-200/60/90	PT0-PS0-200/70/90		
2100 mm	PI0-PS0-210/60/90	PI0-PS0-210/70/90	PM0-PS0-210/60/90	PM0-PS0-210/70/90	PT0-PS0-210/60/90	PT0-PS0-210/70/90		
2200 mm	PI0-PS0-220/60/90	PI0-PS0-220/70/90	PM0-PS0-220/60/90	PM0-PS0-220/70/90	PT0-PS0-220/60/90	PT0-PS0-220/70/90		
2300 mm	PI0-PS0-230/60/90	PI0-PS0-230/70/90	PM0-PS0-230/60/90	PM0-PS0-230/70/90	PT0-PS0-230/60/90	PT0-PS0-230/70/90		
2400 mm	PI0-PS0-240/60/90	PI0-PS0-240/70/90	PM0-PS0-240/60/90	PM0-PS0-240/70/90	PT0-PS0-240/60/90	PT0-PS0-240/70/90		
2500 mm	PI0-PS0-250/60/90	PI0-PS0-250/70/90	PM0-PS0-250/60/90	PM0-PS0-250/70/90	PT0-PS0-250/60/90	PT0-PS0-250/70/90		
2600 mm	PI0-PS0-260/60/90	PI0-PS0-260/70/90	PM0-PS0-260/60/90	PM0-PS0-260/70/90	PT0-PS0-260/60/90	PT0-PS0-260/70/90		
2700 mm	PI0-PS0-270/60/90	PI0-PS0-270/70/90	PM0-PS0-270/60/90	PM0-PS0-270/70/90	PT0-PS0-270/60/90	PT0-PS0-270/70/90		

More accessories on pages 3.44 - 3.45. Different dimensions and configurations are available on request. Examples on pages 3.50 - 3.51
 Retrouvez davantage d'accessoires à la page 3.44 - 3.45. Des dimensions et configurations différentes sont disponibles sur demande. Exemples à la page 3.50 - 3.51
 Weiteres Zubehör auf Seite 3.44 - 3.45. Andere Maße und Zusammenstellung auf Anfrage erhältlich. Beispiele auf Seite 3.50 - 3.51



L 1000 - 2800 mm
H 900 mm

B 1450 mm

L 1000 - 2800 mm
H 1240 mm

B 680 mm

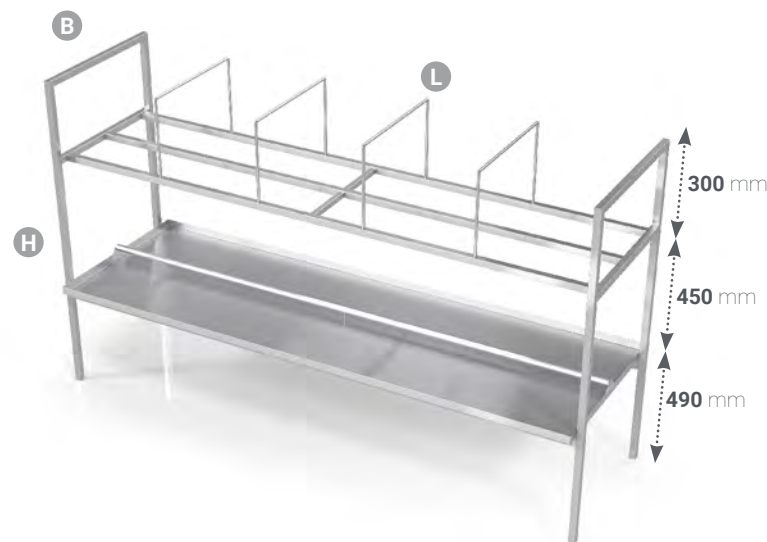

L	B 1450 mm	L	B 680 mm
1000 mm	Z-ISL-PRX-100/145/90	1000 mm	Z-LPB2-100/68/124
1100 mm	Z-ISL-PRX-110/145/90	1100 mm	Z-LPB2-110/68/124
1200 mm	Z-ISL-PRX-120/145/90	1200 mm	Z-LPB2-120/68/124
1300 mm	Z-ISL-PRX-130/145/90	1300 mm	Z-LPB2-130/68/124
1400 mm	Z-ISL-PRX-140/145/90	1400 mm	Z-LPB2-140/68/124
1500 mm	Z-ISL-PRX-150/145/90	1500 mm	Z-LPB2-150/68/124
1600 mm	Z-ISL-PRX-160/145/90	1600 mm	Z-LPB2-160/68/124
1700 mm	Z-ISL-PRX-170/145/90	1700 mm	Z-LPB2-170/68/124
1800 mm	Z-ISL-PRX-180/145/90	1800 mm	Z-LPB2-180/68/124
1900 mm	Z-ISL-PRX-190/145/90	1900 mm	Z-LPB2-190/68/124
2000 mm	Z-ISL-PRX-200/145/90	2000 mm	Z-LPB2-200/68/124
2100 mm	Z-ISL-PRX-210/145/90	2100 mm	Z-LPB2-210/68/124
2200 mm	Z-ISL-PRX-220/145/90	2200 mm	Z-LPB2-220/68/124
2300 mm	Z-ISL-PRX-230/145/90	2300 mm	Z-LPB2-230/68/124
2400 mm	Z-ISL-PRX-240/145/90	2400 mm	Z-LPB2-240/68/124
2500 mm	Z-ISL-PRX-250/145/90	2500 mm	Z-LPB2-250/68/124
2600 mm	Z-ISL-PRX-260/145/90	2600 mm	Z-LPB2-260/68/124
2700 mm	Z-ISL-PRX-270/145/90	2700 mm	Z-LPB2-270/68/124
2800 mm	Z-ISL-PRX-280/145/90	2800 mm	Z-LPB2-280/68/124

Standard features | Caractéristiques standard | Standardausstattung



Adjustable stainless steel feet (amplitude 65 mm +30/-35)
 Pieds réglables en inox (amplitude de 65 mm +30/-35 mm)
 Höhenverstellbare Edelstahlfüße (Umfang 65 mm: +30/-35 mm)



Removable rolls
 Rouleaux amovibles
 Abnehmbare Rollen

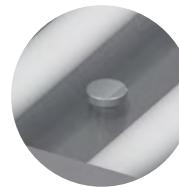

High pressure washing nozzle
 Buse de lavage haute pression
 Hochdruckwaschdüse



Plumbing sets (all options on page 3.44)
 Accessoires de plomberie (toutes les options à la page 3.44)
 Ablaufventile (alle Optionen auf Seite 3.44)

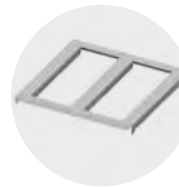

Removable sliding frame
 Châssis coulissant amovible
 Abnehmbarer Schieberahmen



Shelf is easy to assemble on sorting table
 Étagère facile à assembler sur la table de tri
 Der Aufsatzbord lässt sich einfach auf dem Sortiertisch montieren.

Optional features | Accessoires en option | Optionale Ausstattung



A-VTI-B
Trolley for cutlery with valve and slide. More information on page 5.26
 Cuve inox roulante avec vanne et glissière. Plus d'informations à la page 5.26
 Bestecktauchwagen mit ablaufventil und Besteck rutsche. Weitere Informationen auf Seite 5.26



VTI-55/55/66
Trolley for cutlery with valve. More information on page 5.26
 Cuve inox roulante avec vanne. Plus d'informations à la page 5.26
 Bestecktauchwagen mit ablaufventil. Weitere Informationen auf Seite 5.26



VTSM1-42/42/75
Trolley for plastic bags. More information on page 5.26
 Chariot pour sacs en plastique. Plus d'informations à la page 5.26
 Müllbeutelwagen. Weitere Informationen auf Seite 5.26

Trolley for cutlery
 Chariot pour course avec vanne
 Wagen für besteck

Waste hole
 Tracou à déchets
 Abfallschacht

Dishwasher baskets
 Paniers de lave - vaisselle
 Spülkörbe

Cutlery hole
 Orifice pour couverts
 Besteckschacht

Trolley for plastic bag
 Chariot pour sacs en plastique
 Müllbeutelwagen

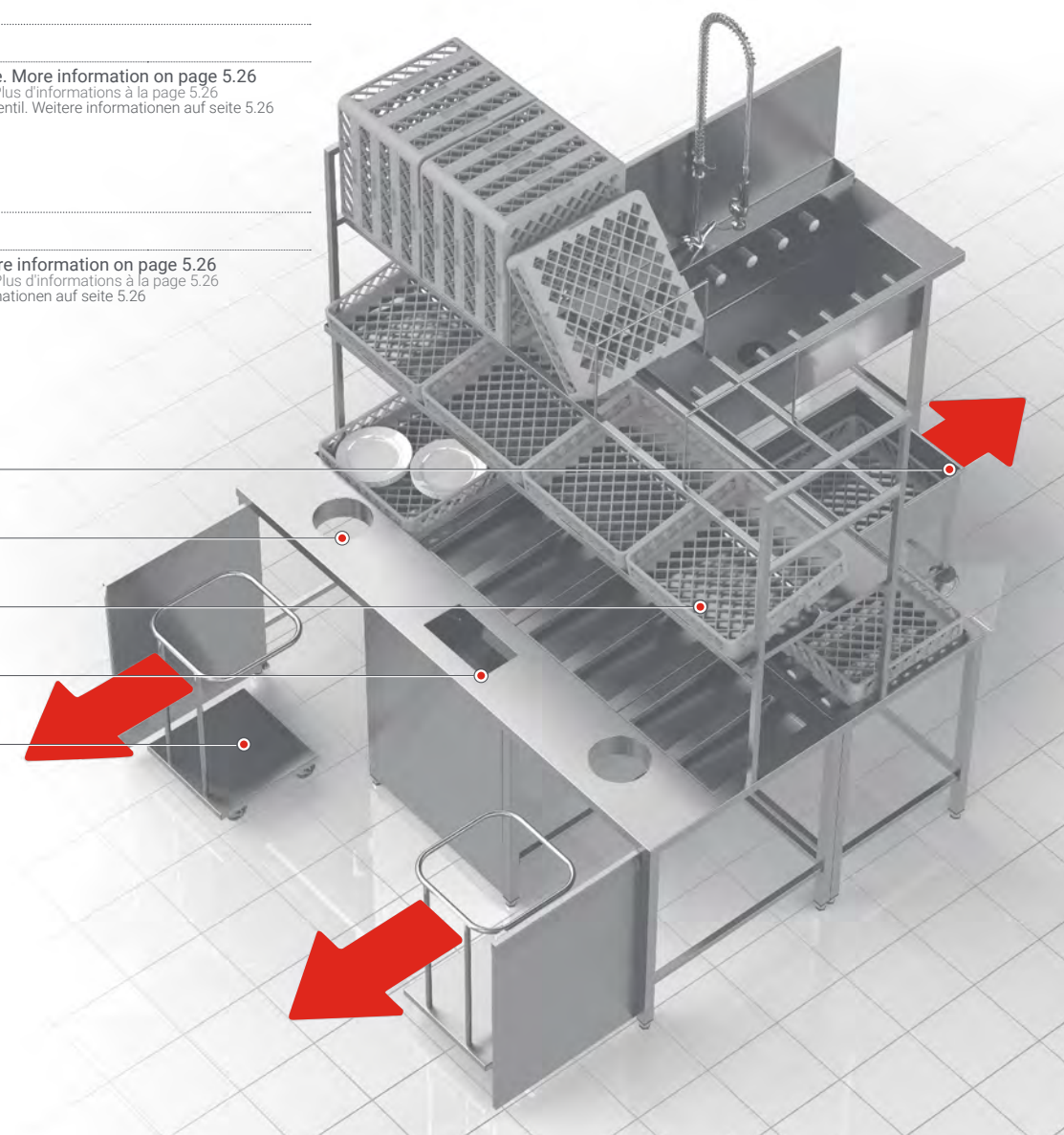

More accessories on pages 3.44 - 3.45. Different dimensions and configurations are available on request. Examples on pages 3.50 - 3.51
 Retrouvez davantage d'accessoires à la page 3.44 - 3.45. Des dimensions et configurations différentes sont disponibles sur demande. Exemples à la page 3.50 - 3.51
 Weiteres Zubehör auf Seite 3.44 - 3.45. Andere Maße und Zusammenstellung auf Anfrage erhältlich. Beispiele auf Seite 3.50 - 3.51



Upstands | Dosserets | Aufkantungen

Accessories | Accessoires | Zubehör

A-PX-B2
Without upstand. Free of charge
Sans dosseret. Sans frais supplémentaires
Ohne Aufkantung. Kostenlos

A-PX-B6
Flat upstand (height 130 mm). Free of charge
Dosseret plat (hauteur 130 mm). Sans frais supplémentaires
Flache Aufkantung (Höhe: 130 mm). Kostenlos

A-PX-B4
Standard upstand (height 130 mm). Free of charge
Dosseret standard (hauteur 130 mm). Sans frais supplémentaires
Standardaufkantung (Höhe: 130 mm). Kostenlos

A-PX-BUKK (left), A-PX-BUKD (right)
Splash guard
Pare-éclaboussures
Spritzschutz

A-PX-BUPK (left), A-PX-BUPD (right)
Standard upstand (height 130 mm) with closed side
Dosseret standard (hauteur 130 mm) avec côté fermé
Standardaufkantung (Höhe: 130 mm) mit einer geschlossenen Seite

K-SDM
Pre-rinse unit with tap
Unité de pré-rinçage avec robinet
Geschirrwashbrause mit Wasserhahn

K-FGA-D205
Waste hole Ø205 mm (rubber ring)
Trou à déchets Ø205 mm (joint caoutchouc)
Abfallschacht Ø205 mm (Gumming)

Y-SNA-150, Y-SNA-200, Y-SNA-250
Stainless steel waste hole (Ø150, Ø200 or Ø250 mm)
Trou à déchets en inox (Ø150, Ø200 ou Ø250 mm)
Edelstahl-Abfallschacht (Ø150, Ø200 oder Ø250 mm)

K-SDX
Pre-rinse unit without tap
Unité de pré-rinçage sans robinet
Geschirrwashbrause ohne Wasserhahn

Y-SNI-150
Hole for cutlery
Orifice pour couverts
Rutsche für Besteck

Y-SGP
Sliding grid for sink
Grille amovible pour évier
Schiebegitter für Spüle

A-PX-DS
Pre-rinse unit stand
Support d'unité de pré-rinçage
Wandbefestigung Geschirrwashbrause

Y-TV-40
Set of wall fasteners for tables (2 pcs)
Kit de fixations murales pour tables (2 pièces)
Satz Wandbefestigungen für Tische (2 St.)

Plumbing sets | Accessoires de plomberie | Ablaufventile

A-PL-PR1
Strainer
Crépine
Ablaufventil

A-PL-PR2
Valve
Vanne
Ablaufventil mit Drehhebel

A-PL-PR3
Waste basket with strainer
Panier à déchets avec filtre
Siebkorb mit Ablaufventil

A-PL-PR4
Strainer and overflow
Filtre et trop-plein
Ablaufventil mit Überlauf

A-PL-PR5
Valve and overflow
Vanne et trop-plein
Ablaufventil mit Drehhebel und Überlauf

A-PL-PR6
Waste basket, strainer and overflow
Panier à déchets, filtre et trop-plein
Siebkorb mit Ablaufventil und Überlauf

A-PL-PR7
Waste basket and valve
Panier à déchets et vanne
Siebkorb mit Ablaufventil und Drehhebel

A-PL-PR8
Waste basket, valve and overflow
Panier à déchets, vanne et trop-plein
Siebkorb mit Ablaufventil, Drehhebel und Überlauf

A-PL-PR9
Overflow pipe
Tuyau de trop-plein
Überlaufstandrohr

Standard sinks | Éviers standard | Standard Einschweißbecken

600 450 60x45x25

500 400 50x40x25 50x40x28

400 400 40x40x25

330 330 33x33x20

Optional sinks | Éviers en option | Optionale Einschweißbecken

500 500 50x50x25 50x50x30

600 500 60x50x30

700 496 70x50x30

i Custom sizes are also available
Tailles personnalisées également disponibles
Auch individuelle Größen erhältlich

**Novameta standard terms****Applicability**

These Standard Terms ("Terms") apply to all products supplied directly by **Novameta** to its distributors, except separate contracts (in writing) exceptions.

Validity of Quotations

Quotations are valid for 90 days unless otherwise explicitly stated in the individual quotation. Not responsible for misprints.

Delivery Terms

Provided in the proforma invoice.

In case of ex-works (INCOTERMS 2010) **Novameta** shall not be liable for delays and the distributor shall not be permitted to terminate the purchase due to delays unless agreed to in writing.

Payment Terms

Provided in the proforma invoice.

If a higher credit limit is necessary, security is mandatory. **Novameta** may reduce a credit limit at any time if considered appropriate by **Novameta**.

Storage Terms

Provided in the proforma invoice.

Retention of Title

Novameta shall retain title in all products and components sold to the distributor until the distributor has paid for the products in full (including transportation and packaging costs).

Warranty Terms

Novameta provides a Manufacturer's warranty for all of the equipment against defects in materials and workmanship for a period of 1 year from the date of invoicing of the defective product or component to the distributor. Manufacturer undertakes to replace all inferior parts to proper quality parts or materials. In case of a fault, a properly filled claim is required and must contain all essential information relative to the fault. Faulty parts shall be returned immediately to Manufacturer for further inspection.

Warranty Exclusions and Limitations of Liability

The warranty in these Terms shall be the distributor's exclusive remedy for defective products and components towards **Novameta**. **Novameta** shall not be liable for any costs, expenses or claims (whether direct, indirect, consequential or otherwise) relating to defective products or components unless otherwise explicitly stated herein or agreed in writing. Any expenses in connection with the installation or costs of making adjustments (including service procedures, travel time costs) on the equipment to comply with the supply at the point of installation are not covered by this warranty.

Novameta does not take any responsibility for damages that occur due to ignorance of cautions, improper maintenance or mechanical damages of the unit, including those, caused during the delivery. The warranty in these Terms is not effective if damage occurs from improper installation, misuse; incorrect voltage supply, wear and tear from normal usage, accidental breakage, damage or if the equipment is operated contrary to the user instructions. The warranty does not cover if the damage occurs due to natural disasters; fire, if repair service was made by unauthorized person.

In case of a failure not covered by the warranty, we provide a possibility to purchase spare parts.

Procedure for Repair or Replacement Under the Warranty

The distributor shall, at its own costs, make all reasonable attempts to repair any defective component or product, if **Novameta** will not indicate otherwise.

If such repair is not possible for the distributor, the distributor shall contact **Novameta** in writing immediately (within 3 working days) upon suspicion of any defects that may be covered by the warranty. If **Novameta** is not contacted immediately (within 3 working days) in such cases, the distributor shall have no remedies.

Distributor's contact shall include specific information as to the suspected defect the relevant order number and a copy of the relevant invoice.

After timely receipt of the above, **Novameta** will decide if there is a defect, whether the claim is covered by the warranty, and whether the product or component is to be replaced.

In cases where **Novameta** decides to replace defective products or components with new ones, the distributor will be billed the full amount for the goods when they are sent. This amount will then be credited when the defective product or components is returned to **Novameta** and it is established that the defective product or component is covered by the warranty.

With regard to the transport of products and components, **Novameta** will pay the freight of new or repaired products and components, while the distributor will pay the freight for defective goods that are returned (and any other costs related to the return of the goods). The warranty does not cover expenses of the service procedures performed. **Novameta** does not provide service.

Unless otherwise agreed in writing, the defective product or component should always be returned to **Novameta**: Ateities pl. 39 LT-52119 Kaunas Lithuania.

Cancellations

If an order cancellation request is made after confirmation of drawing and proforma invoice, adjustments are not possible and production cannot be stopped. In case of cancellation product will be charged in full.

Shipping and Packing

Novameta will pack products for shipment in **Novameta** standard packaging. If the distributor has other requirements as to packing, the distributor shall contact **Novameta** to make special arrangements.

Delivery Recommendations

Upon receipt, inspect units immediately for any shipping damage and notify carrier immediately if damage is found. It must be reported immediately (upon delivery) in writing in the CMR. Otherwise neither the Manufacturer nor the carrier can take responsibility for transport damage. All items are thoroughly inspected and carefully packed before leaving our factory, thus **Novameta** cannot accept responsibility for any shipping damage, however **Novameta** will assist in filing a claim.

Liability and Product Liability

Novameta shall only be liable for defects and product liability to the extent set out herein (see particularly warranty terms). In addition to the aforesaid all liability is capped at the invoiced price of the defective product. All other liability is hereby excluded.

Choice of Law and Venue

These Terms and the cooperation between **Novameta** and its distributors, including any disputes relating thereto, shall be governed by Lithuanian law. Any disputes shall be settled before the Lithuanian courts, which shall have exclusive jurisdiction.

© 2019 Novameta. All rights reserved.

Novameta respects the intellectual property rights of others and expects its clients and the users of its services to do the same. All information in this publication is property of **Novameta** and you do not have right to disclose it to any third party without permission.

Novameta reserves the right to change product design, technical specifications, combination of materials and prices at any time without prior notice.

Company No. 235886490
VAT Reg. No. LT 358864917
IBAN: LT227300010071982293, Swedbank, AB

Domaine d'application

Les présentes Conditions Générales (« Conditions ») s'appliquent à tous les produits fournis directement par **Novameta** à ses distributeurs, à l'exception des contrats (écrits) distincts.

Validité des offres

Les offres sont valables pendant 90 jours, sauf indication contraire spécifiée dans chaque offre. Nous ne sommes pas responsables des erreurs d'impression.

Conditions de livraison

Se référer à la facture proforma.

En cas de départ usine ex-works (INCOTERMS 2010), **Novameta** ne pourra être tenu responsable en cas de retard et le distributeur ne sera pas autorisé à annuler la commande pour cause de retard, sauf accord écrit entre les parties.

Modalités de paiement

Se référer à la facture proforma.

En cas de dépassement du plafond de crédit, une garantie est obligatoire. **Novameta** peut limiter le plafond de crédit à tout moment si **Novameta** juge cette mesure appropriée.

Conditions de stockage

Se référer à la facture proforma.

Réserve de propriété

Novameta conserve la propriété de tous les produits et composants vendus au distributeur et cela jusqu'au paiement intégral des produits par le distributeur (frais de transport et d'emballage inclus).

Conditions de garantie

Novameta garantit tous les équipements contre les défauts matériels et de fabrication pour une période de 1 an à compter de la date de facturation du produit ou de la pièce défectueuse au distributeur. Le fabricant s'engage à remplacer toutes les pièces défectueuses par des pièces ou des matériaux en bon état de marche. En cas de panne, une réclamation dûment remplie est requise et devra comporter toutes les informations essentielles relatives à la panne. Les pièces défectueuses devront être retournées immédiatement au fabricant pour inspection.

Exclusions de garantie et limitations de responsabilité

La garantie prévue dans les présentes Conditions constitue le recours exclusif du distributeur vis-à-vis de **Novameta** en ce qui concerne les produits et pièces défectueux. **Novameta** ne pourra être tenu responsable des coûts, dépenses, pertes ou réclamations (directes, indirectes, consécutives ou autres) liés à des produits ou pièces défectueux, sauf mention contraire explicite dans les présentes ou accord écrit. Toutes les dépenses liées à l'installation ou aux éventuelles modifications (y compris les procédures d'entretiens frais de déplacement) de l'équipement en vue de se conformer à la livraison au point d'installation ne sont pas couvertes par la présente garantie.

Novameta décline toute responsabilité pour les dommages résultant du non-respect des consignes de sécurité, d'un mauvais entretien ou de dommages mécaniques du produit, y compris ceux causés pendant la livraison. La garantie des présentes Conditions ne s'applique pas si les dommages résultent d'une mauvaise installation, d'une mauvaise utilisation, d'une alimentation électrique incorrecte, d'une usure normale, d'une casse accidentelle, de dommages ou si l'équipement est utilisé en violation des consignes d'utilisation. La garantie exclut les dommages causés par des catastrophes naturelles,

des incendies, ainsi que les dommages occasionnés par des réparations effectuées par des personnes non autorisées.

En cas de panne non couverte par la garantie, nous offrons la possibilité d'acheter des pièces de rechange.

Procédure de réparation ou de remplacement dans le cadre de la garantie

Le distributeur déploiera, à ses frais, tous les efforts raisonnables pour réparer toute pièce ou tout produit défectueux, sauf indication contraire de la part de **Novameta**.

Si ces réparations ne sont pas réalisables par le distributeur, ce dernier doit contacter **Novameta** par écrit sans délai (dans les 3 jours ouvrés) en cas de suspicion de défauts pouvant être couverts par la garantie. À défaut de contacter **Novameta** dans les 3 jours ouvrés, aucun recours ne pourra être exercé. Le distributeur doit réunir des informations spécifiques sur le défaut suspectée numéro de commande et une copie de la facture correspondante avant toute prise de contact.

Dès réception dans les délais, **Novameta** jugera de la présence d'un défaut, de la prise en charge de celui-ci par la garantie et du remplacement éventuel du produit ou de la pièce.

Dans le cas où **Novameta** décide de remplacer les produits ou pièces défectueux par des produits neufs distributeur se verra facturer le montant total des produits au moment de leur expédition. Ce montant sera ensuite remboursé après le retour du produit ou des pièces défectueux à **Novameta** et s'il est établi que le produit ou les pièces défectueuses sont couverts par la garantie.

En ce qui concerne le transport des produits et des pièces, **Novameta** prend en charge les coûts de transport des produits et des pièces neufs ou réparés. Le distributeur prend en charge le transport des marchandises défectueuses retournées (et tous autres coûts liés au retour des marchandises). La garantie ne couvre pas les frais de réparation. **Novameta** ne fournit pas de service de réparation.

Sauf accord écrit contraire produit ou la pièce défectueux devront toujours être retournés à **Novameta** : Ateities pl. 39 LT-52119 Kaunas Lithuania.

Annulation

En cas d'annulation de commande après validation du dessin et de la facture proforma, aucune modification ne pourra être apportée et la production ne pourra être arrêtée. En cas d'annulation produit sera intégralement facturé.

Expédition et emballage

Novameta emballera les produits pour expédition dans un emballage standard **Novameta**. En cas d'exigences particulières concernant l'emballage distributeur doit contacter **Novameta** pour prendre des dispositions spéciales.

Recommandations en matière de livraison

Dès réception, inspectez immédiatement les produits à la recherche de dommages liés au transport et informez-en immédiatement le transporteur si des dommages sont constatés. Ces derniers doivent être consignés immédiatement (à la livraison) par écrit dans la CMR. Dans le cas contraire, ni le fabricant ni le transporteur ne pourront être tenus responsables des dommages liés au transport. Tous les articles sont minutieusement inspectés et emballés avec soin avant de quitter notre usine. **Novameta** ne peut donc être tenu responsable des dommages liés à l'expédition, mais **Novameta** vous aidera à déposer une réclamation.

Novameta conditions générales**Responsabilité civile et responsabilité du fait des produits**

Novameta n'est responsable des défauts et des produits que dans la mesure indiquée dans les présentes (se reporter aux Conditions de garantie). En plus de ce qui précède, toute responsabilité est limitée au prix facturé du produit défectueux. Toute autre responsabilité est exclue par la présente.

Choix de la loi applicable et juridiction compétente

Les présentes Conditions et la coopération entre **Novameta** et ses distributeurs, y compris tout litige en résultant, sont régies par le droit lituanien. Tout litige sera réglé devant les tribunaux lituaniens, qui seront seuls compétents.

© 2019 Novameta. Tous droits réservés.

Novameta respecte les droits de propriété intellectuelle d'autrui et attend de ses clients et des utilisateurs de ses services qu'ils en fassent autant. Toutes les informations contenues dans cette publication sont la propriété de **Novameta**. Vous n'avez pas le droit de les divulguer à des tiers sans autorisation.

Novameta se réserve le droit de modifier la conception du produit, les spécifications techniques, la combinaison de matériaux et les prix à tout moment et sans préavis.

Numéro d'immatriculation 235886490
Numéro de TVA intracommunautaire LT 358864917
IBAN : LT227300010071982293, Swedbank, AB



Novameta Standardbedingungen

Geltungsbereich

Diese Standardbedingungen („Bedingungen“) gelten für alle Produkte, die direkt von **Novameta** an seine Händler geliefert werden, außer der (schriftlichen) Ausnahmen in getrennten Verträgen.

Gültigkeit der Kostenvoranschläge

Angebote sind 90 Tage gültig, sofern im individuellen Angebot nichts anderes angegeben ist. Nicht verantwortlich für Druckfehler.

Lieferbedingungen

Werden auf der Pro-Forma-Rechnung angegeben. Im Fall von Ab-Werk-Lieferungen (INCOTERMS 2010) ist **Novameta** nicht für Verzögerungen haftbar. Der Händler darf den Kauf aufgrund von Verzögerungen nicht ohne schriftliche Zustimmung stornieren.

Zahlungsbedingungen

Werden auf der Pro-Forma-Rechnung angegeben. Sollte eine höhere Kreditgrenze notwendig sein, so sind Garantien zwingend erforderlich. **Novameta** kann eine Kreditgrenze jederzeit senken, wenn **Novameta** dies für angebracht hält.

Lagerbedingungen

Werden auf der Pro-Forma-Rechnung angegeben.

Eigentumsvorbehalt

Novameta behält sich das Eigentum an allen Produkten und Komponenten vor, die an den Händler verkauft werden, bis der Händler die Produkte vollständig bezahlt hat (einschließlich Transport- und Verpackungskosten).

Garantiebedingungen

Novameta bietet eine einjährige Herstellergarantie für alle Geräte gegen Material- und Verarbeitungsdefekte ab dem Datum, an dem das defekte Produkt oder die defekte Komponente dem Händler in Rechnung gestellt wird. Es liegt in der Verantwortung des Herstellers, alle minderwertigen Teile durch Teile oder Materialien mit angemessener Qualität zu ersetzen. Im Falle eines Fehlers ist eine ordnungsgemäß ausgefüllte Reklamation erforderlich, die alle wesentlichen Informationen über den Fehler enthalten muss. Fehlerhafte Teile sind unverzüglich zur weiteren Prüfung an den Hersteller zurückzusenden.

GewährStromverbrauchs Ausschlüsse und -einschränkungen

Die Garantie in diesen Bedingungen ist das einzige Rechtsmittel des Händlers gegen **Novameta** bei defekten Produkten und Komponenten. **Novameta** ist nicht für Kosten, Ausgaben, Verluste oder Forderungen (weder direkte noch indirekte, resultierende oder andere) in Bezug auf defekte Produkte oder Komponenten haftbar, soweit dies nicht ausdrücklich anders hierin angegeben ist oder schriftlich anders vereinbart wird. Diese Garantie umfasst keine Ausgaben im Zusammenhang mit der Installation oder Kosten für Anpassungen (einschließlich Wartungsverfahren, Kosten für Reisezeit) des Gerätes zur Übereinstimmung mit der Versorgung am Installationsort.

Novameta übernimmt keine Verantwortung für Schäden, die aufgrund von Unkenntnis der Vorsichtsmaßnahmen, durch unsachgemäße Wartung oder mechanische Schäden am Gerät auftreten, einschließlich der während der Lieferung entstandenen. Die Garantie in diesen Bedingungen verliert ihre Gültigkeit, wenn Schäden aufgrund von unsachgemäßer Installation, Fehlanwendung, falscher Spannungsversorgung, Verschleiß durch normale Verwendung, versehentliche Brüche, Beschädigung oder Bedienung entgegen der Bedienungsanweisungen auftreten. Die Garantie

deckt weder Schäden durch Naturkatastrophen ab - noch Feuer, wenn die Reparatur von Unbefugten durchgeführt wurde. Im Falle eines Fehlers, der nicht unter die Garantie fällt, bieten wir die Möglichkeit, Ersatzteile zu kaufen.

Reparatur- oder Austauschverfahren im Rahmen der GewährStromverbrauch

Der Händler muss auf eigene Kosten alle angebrachten Versuche unternehmen, defekte Komponenten oder Produkte zu reparieren, wenn **Novameta** nichts Anderes vorgibt.

Sollte eine solche Reparatur für den Händler nicht möglich sein, so muss dieser **Novameta** umgehend schriftlich kontaktieren (innerhalb von drei Werktagen), sobald ein Verdacht auf Defekte besteht, die unter die GewährStromverbrauch fallen. Wenn **Novameta** in solchen Fällen nicht umgehend (innerhalb von drei Werktagen) kontaktiert wird, verfügt der Händler über kein Rechtsmittel. Die Kontaktaufnahme durch den Händler muss spezifische Informationen zum vermuteten Defekt, die jeweilige Bestellnummer und eine Kopie der entsprechenden Rechnung beinhalten.

Sobald **Novameta** die oben genannten Unterlagen fristgerecht erhalten hat, entscheidet es, ob es sich um einen Defekt handelt, ob der Anspruch unter die GewährStromverbrauch fällt, und ob das Produkt oder die Komponente ersetzt werden muss.

In Fällen, in denen **Novameta** beschließt, defekte Produkte oder Komponenten durch neue zu ersetzen, wird dem Händler der volle Betrag für die Waren in Rechnung gestellt, wenn sie versendet werden. Dieser Betrag wird dann gutgeschrieben, wenn das defekte Produkt oder die defekte Komponente an **Novameta** zurückgeschickt und bestimmt wird, dass das defekte Produkt oder die defekte Komponente unter die GewährStromverbrauch fällt. Im Hinblick auf den Transport von Produkten und Komponenten zahlt **Novameta** die Frachtkosten neuer oder reparierter Produkte und Komponenten. Der Händler zahlt die Frachtkosten für defekte Waren, die zurückgeschickt werden (und alle anderen Kosten im Zusammenhang mit der Rücksendung der Waren). Die Garantie deckt keine Ausgaben für durchgeführte Wartungsverfahren. **Novameta** führt keine Wartung durch.

Sofern nichts Anderes schriftlich festgelegt wurde, müssen defekte Produkte oder Komponenten stets unter folgender Anschrift an **Novameta** zurückgeschickt werden: Ateities pl. 39 LT-52119 Kaunas Lithuania.

Stornierungen

Wird nach der Zeichnungsbestätigung und der Proformarechnung eine Stornierung beantragt, sind Anpassungen nicht möglich und die Produktion kann nicht angehalten werden. Im Falle einer Stornierung wird das Produkt vollständig in Rechnung gestellt.

Versand und Verpackung

Novameta verpackt Produkte für den Versand in Standardverpackungen von **Novameta**. Wenn der Händler andere Anforderungen in Bezug auf die Verpackung stellt, muss er **Novameta** kontaktieren, um spezielle Vorkehrungen zu treffen.

Lieferempfehlungen

Prüfen Sie bei Empfang umgehend die Einheiten auf Versandschäden und teilen Sie umgehend dem Spediteur mit, wenn Sie Schäden feststellen. Dies muss umgehend (bei Lieferung) schriftlich im CMR festgehalten werden. Andernfalls können weder

Hersteller noch Spediteur die Verantwortung für Transportschäden übernehmen. Alle Artikel werden eingehend geprüft und sorgfältig verpackt, bevor sie unsere Fabrik verlassen. Daher kann **Novameta** keine Verantwortung für Lieferschäden übernehmen. **Novameta** ist Ihnen jedoch bei der Registrierung einer Reklamation behilflich.

Haftung und Produkthaftung

Novameta haftet nur für Defekte und übernimmt Produkthaftung nur im hier dargelegten Rahmen (siehe insbesondere Garantiebedingungen). Zusätzlich zum Vorstehenden umfasst jegliche Haftung nur den in Rechnung gestellten Preis des defekten Produkts. Alle anderen Haftungsansprüche sind hiermit ausgeschlossen.

Auswahl von Recht und Gerichtsstand

Diese Bedingungen und die Zusammenarbeit zwischen **Novameta** und seinen Händlern, einschließlich aller Streitfälle in diesem Zusammenhang, unterliegen dem litauischen Recht. Alle Streitfälle werden vor den litauischen Gerichtshöfen entschieden, die über die ausschließliche Gerichtsbarkeit verfügen.

© 2019 Novameta. Alle Rechte vorbehalten.

Novameta respektiert die geistigen Eigentumsrechte Anderer und erwartet Gleiches von seinen Kunden und den Benutzern seiner Dienste. Alle Informationen in dieser Veröffentlichung sind Eigentum von **Novameta** und Sie sind nicht befugt, sie ohne Erlaubnis an Dritte weiterzugeben.

Novameta behält sich das Recht vor, das Design, die technische Spezifikationen, Materialkombinationen und Preise jederzeit ohne vorherige Ankündigung zu ändern.

Company No. 235886490
VAT Reg. No. LT 358864917
IBAN: LT227300010071982293, Swedbank, AB

EDUCATIONAL INSTITUTIONS
ÉTABLISSEMENTS D'ENSEIGNEMENT
BILDUNGSEINRICHTUNGEN

University of Wolverhampton
Wolverhampton, United Kingdom

Copenhagen International School
Copenhagen, Denmark

Farmen Barnebage Kindergarten
Levanger, Norway

Copenhagen Business School
Copenhagen, Denmark

KSH College
Hoofddorp Netherlands

Büropark Westküste
Heide, Germany

Goethe-Schule Gymnasium
Flensburg Germany

LEISURE AND LARGE VENUES
ESPACES DE LOISIRS ET DE SPECTACLE
FREIZEIT- UND GROSSE VERANSTALTUNGSSTÄTTEN

Royal Theatre Carre
Amsterdam, Netherlands

LEGOLAND Amusement Park
Billund, Denmark

The Well Spa Centre
Oslo, Norway

Tele2 Arena
Stockholm, Sweden

Žalgirio Arena
Kaunas, Lithuania

Aust-Agder Museum
Arendal, Norway

Telenor Arena
Oslo, Norway

Dzintari Concert Hall
Jurmala, Latvia

Ullevaal Stadion
Oslo, Norway

HOTELS
HÔTELLERIE | HOTELS

Ramada Resort Hadera Beach Hotel
Hadera, Israel

Hilton Slussen Hotel
Stockholm, Sweden

Kempinski Hotel Cathedral Square
Vilnius, Lithuania

Thon Hotel Chain
Norway

Tallink City Hotel
Tallinn, Estonia

Star Arctic Hotel
Saariselkä, Finland

Dalen Hotel
Dalen, Norway

Radisson Blu Caledonien Hotel
Kristiansand, Norway

Copenhagen Marriott Hotel
Copenhagen, Denmark

Highland Lodge Hotel
Geilo, Norway

Hotel Royal Bora Bora
French Polynesia

HEALTHCARE
ÉTABLISSEMENTS DE SANTÉ | GESUNDHEITSWESEN

Mare Klinikum Medical Diagnostic Centre
Kiel, Germany

Wexham Park Hospital
Slough, United Kingdom

Zaans Medical Centre
Zaandam, Netherlands

Rikshospitalet Hospital
Oslo, Norway

Syrenparken Psychiatric Hospital
Børkop, Denmark

Wexford General Hospital
Wexford, Ireland

Peamount Healthcare
Dublin, Ireland

COMPANY CANTEENS
RESTAURANTS D'ENTREPRISE | BETRIEBSKANTINEN

Booking.com Headquarters
Amsterdam, Netherlands

Novo Nordisk Pharmaceutical Company
Bagsværd, Denmark

Google Office
Copenhagen, Denmark

Michael Kors Distribution Centre
Venlo, Netherlands

Samsung Electronics Benelux Office
Amsterdam, Netherlands

Nordea Bank Headquarters
Oslo, Norway

ING Bank Office
Amsterdam, Netherlands

Rabobank Bank
Eindhoven, Netherlands

KLM Catering Services Office
Amsterdam, Netherlands

Microsoft Headquarters
Copenhagen, Denmark

ISS Company
Tromsø, Norway

Riks TV
Oslo, Norway

DSV Company
Denmark, Norway

Maersk Drilling Headquarters
Copenhagen, Denmark

Zealand Business College
Næstved, Denmark

SHOPS AND SUPERMARKETS
COMMERCES ET SUPERMARCHÉS
SHOPS UND SUPERMÄRKTE

ICA Supermarkets
Sweden

IKEA Stores
Netherlands and Lithuania

Coop Supermarkets
Norway

Hema Supermarkets
Netherlands

Circle K Petrol Station Chain
Estonia and Ireland

Åhléns Department Store
Stockholm, Sweden

RESTAURANTS AND BARS
RESTAURANTS ET BARS | RESTAURANTS UND BARS

TGI Fridays Bar & Restaurant
Stockholm, Sweden

Chateau Motel Nightclub
Copenhagen, Denmark

Happy Italy Restaurants
Netherlands

Milu Bar & Restaurant
The Hague, Netherlands

Easy Wine Bar
Riga, Latvia

Flammen Restaurants
Denmark

Hotcha Restaurant
Liverpool, United Kingdom

Little Creatures
London, United Kingdom

Under
Lindesnes, Norway

Popino Restaurant
Hämeenlinna, Finland

Bierhuis Restaurant
Uppsala, Sweden

Rockabilly House Restaurant
Riga, Latvia

Salt & Pepper Restaurant
Hønefoss, Norway

Bar Babylon
Oslo, Norway

Annabels Bar & Restaurant
Uppsala, Sweden

Gå Nord Restaurant
Antwerp, Belgium

Brambles Cafe
Dublin, Ireland

Restaurant Joann
Enschede Netherlands

GOVERNMENT & PUBLIC SERVICES
ADMINISTRATIONS ET SERVICES PUBLICS
REGIERUNGS- UND ÖFFENTLICHE BEHÖRDEN

Ministry of Economic Affairs
The Hague, Netherlands

Embassy of Hungary
Stockholm, Sweden

Statsfængslet Nordfalster Prison
Nordfalster, Denmark

Middlesbrough Town Hall
Middlesbrough, United Kingdom

Embassy of Finland
Paris, France

Birchwood Direct Provision Centre
Waterford, Ireland

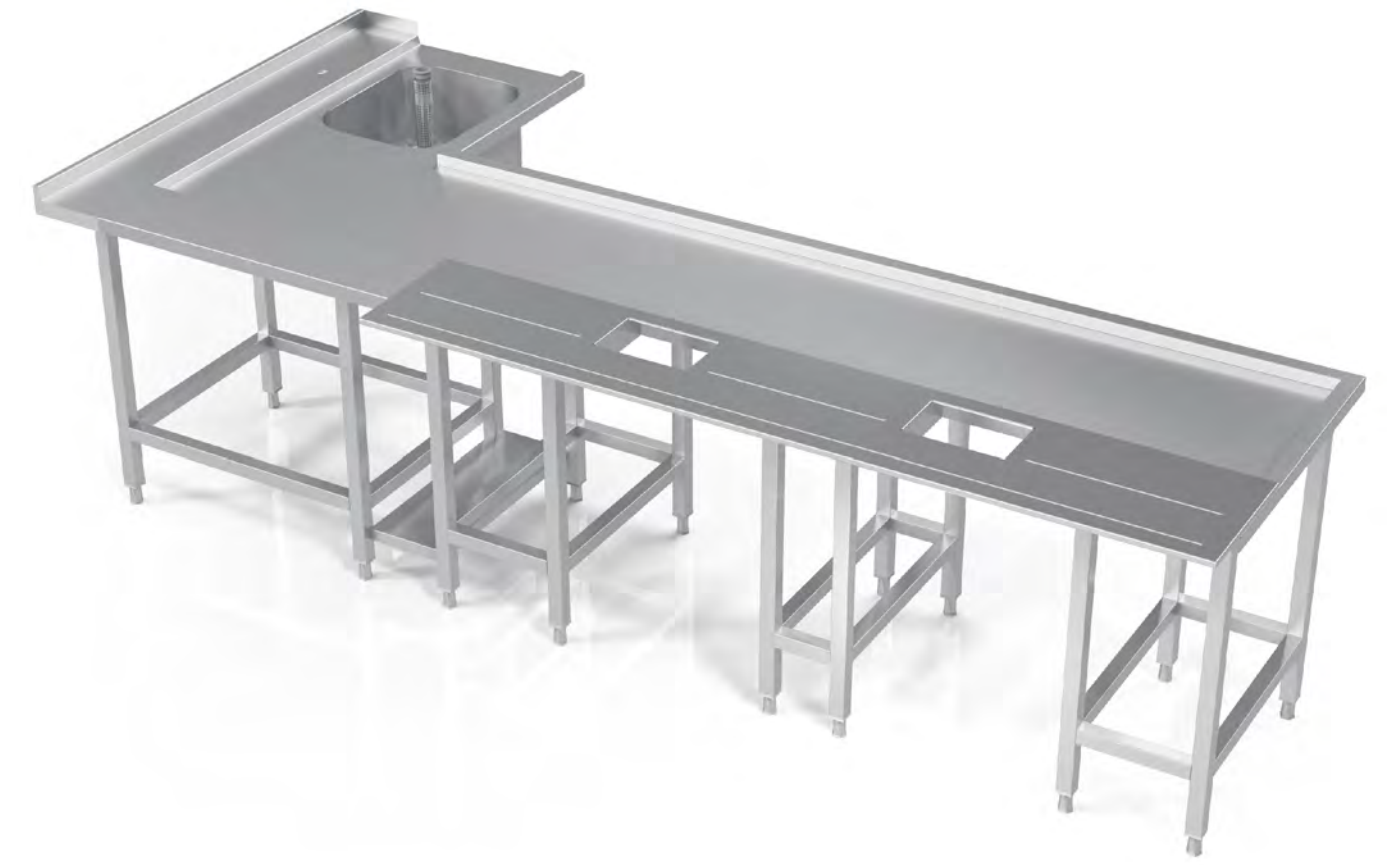
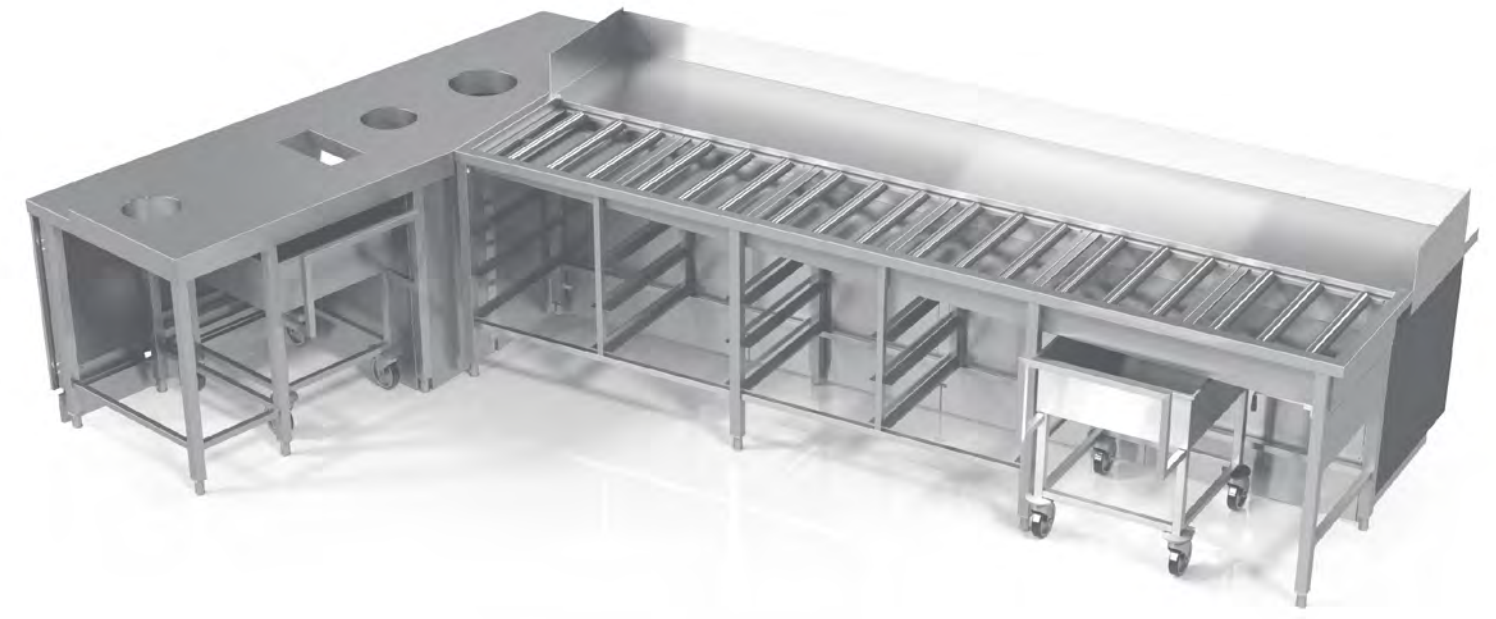

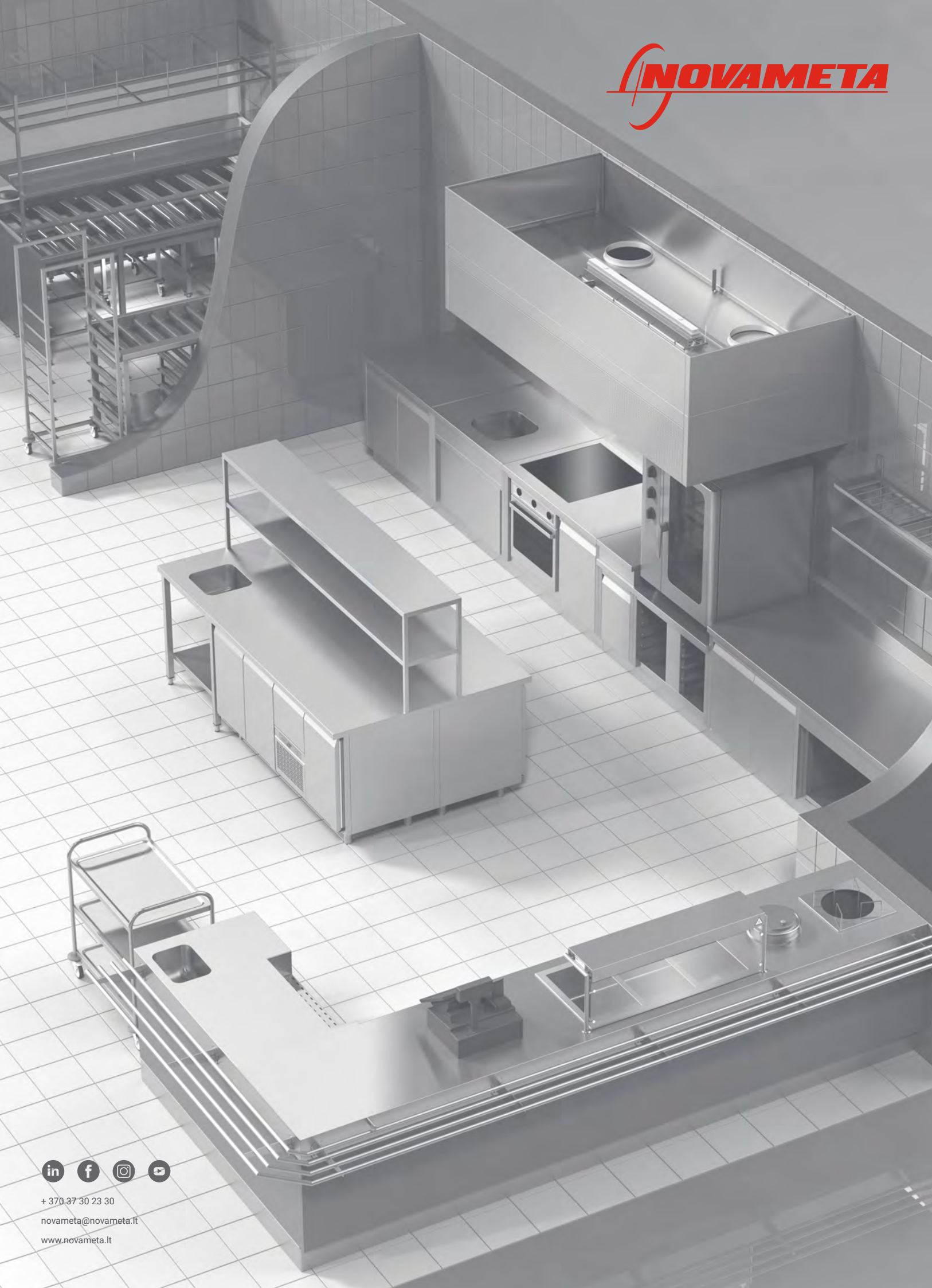

+ 370.37 30 23 30

novameta@novameta.lt

www.novameta.lt